అత్యున్నత బిరుదు
అంబికా దర్బార్ బత్తి
AMBICA DURBAR BATHI
PHONE 216
అంబికా కెమికల్ వర్క్స్
ఏలూరు ఆంధ్రప్రదేశ్

303450

SIMULTANEOUSLY PUBLISHED FROM VIJAYAWADA AND MADRAS

ఆంధ్రపత్రిక

FOUNDER KASIBHARAKA K. NAGESWARARAO

ఆంధ్ర సచిత్ర వారపత్రిక
ప్రతి శుక్రవారం
కొత్త సీరియల్స్‌తో, వ్యంగ్య చిత్రాలతో, తాజా సినీ వార్తలతో వెలువడుచున్నది
ప్రతి వారం తప్పక చదువుచున్నారా?

శుభమస్తు *** విజయవాడ, శనివారం 21-2-1970 Regd. H. No. 506 THE ANDHRA PATRIKA సంపుటి 56 సంచిక 316 6 పుటలు 12 పైసలు

ప్రజాస్వామ్య, సామ్యవాద సమాజస్థాపనకు ప్రభుత్వ నిశ్చయం

పార్లమెంట్ బడ్జెట్ సమావేశం ప్రారంభిస్తూ రాష్ట్రపతి శ్రీ వి. వి. గిరి ప్రకటన

పరిణామ దశలో మాజీ పాలకులకు తాత్కాలిక సౌకర్యాలు కల్పిస్తూ ఈ సమావేశంలోనే రాజభరణాల రద్దుకు బిల్లు ప్రతిపాదన

న్యూఢిల్లీ, ఫిబ్రవరి 20.

క్రమ, క్రమంగా ప్రజాస్వామ్య, సామ్యవాద సమాజ నిర్మాణానికి నిర్విరామంగా కృషి చేయడమే ప్రభుత్వ లక్ష్యమని రాష్ట్రపతి శ్రీ వి. వి. గిరి నేడు ప్రకటించారు. మూడు మాసాలపాటు జరిగే పార్లమెంటు బడ్జెట్ సమావేశాలకు పార్లమెంటు సెంట్రల్ హాలులో సాంప్రదాయసిద్ధమైన పద్ధతిలో రాష్ట్రపతి నేడు ప్రారంభోత్సవం చేశారు.

సోషలిస్టు, ప్రజాస్వామ్య సమాజ స్థాపన లక్ష్యం చాలా కిష్టసాధ్యమైనదని, సుదూరమైనదని రాష్ట్రపతి ఒప్పుకున్నారు. అయితే సమాజంలోని దుర్బల వర్గాల పట్ల ప్రత్యేక శ్రద్ధ తీసుకోవడం ద్వారాను, అంతంత మాత్రంగా వున్న జాతి సంపదను కిష్టించి, దీక్షాయుతంగా కృషి చేసి పెంపొందించుకోడం ద్వారాను, న్యాయ సమ్మతమూ, మానవతాయుతమూ అయిన సాంఘిక వ్యవస్థ సాధనకోసం వేవేగంగా పురోగమించాలని తమ ప్రభుత్వం తీర్మానించుకొన్నదని ఆయన పేర్కొన్నారు.

రాజభరణాలను హక్కులను రద్దు చేయాలని ప్రభుత్వం నిర్ణయించుకున్నదని, ఈ మేరకు ఒక శాసనాన్ని తీసుకుని రాగలదని ఆయన తెలిపారు. మాజీ సంస్థానాధీశులు ఆర్థిక పరిస్థితుల అనుగుణంగా సరిపుచ్చుకొనడానికి తగు వ్యవధిని యివ్వడంకోసం [illegible] ఏర్పాట్లను శ్రేయోజనీయమని ప్రభుత్వం ఉద్దేశపడుతున్నదన్నారు.

దేశంలో ఆహారపరిస్థితి, వ్యాపార లావాదేవీల పరిస్థితి సంతృప్తి కరంగా వున్నదని ఇటీవల పరిస్థితికూడా మొత్తంమీద ఆదుపులో వున్నట్లు ఆయన చెప్పారు. అయితే ధరల స్థిరత్వాన్ని చూడడానికి నిరంతరం అప్రమత్తంగా వుండవలసిన అవసరం కలదన్నారు.

కొత్త పారిశ్రామిక లైసెన్సింగ్ విధానం పారిశ్రామికాభివృద్ధిని ఇతోధికం చేయడానికి ఉద్దేశించబడినదన్నారు. అదే సమయంలో గుత్తాధిపత్య దోరణుల ఆర్థిక సంపద కేంద్రీకరణల నిరోధానికి తగు చర్యలను కల్పించడం జరిగిందని ఆయన అన్నారు.

వ్యాగన్ ప్రణాళిక త్వరలోనే తుదిరూపం సంతరించుకొని పార్లమెంటుకు అందజేయబడుతుందని, అధికోత్పత్తిని, సంపద, ఆదాయాలను చక్కగా సంపిణీ చేయడానికి ఉపాధి అవకాశాలను కల్పించడానికి ఉద్దేశించిన ప్రాధాన్యతలను ఆ ప్రణాళిక ప్రతిబింబిస్తుందని ఆయన తెలిపారు.

వెనుకబడిన ప్రాంతాలలో పరిశ్రమల అభివృద్ధికి అనువుగా ఆర్థిక సహాయ సంస్థల విధానాలు ప్రగతి శీలకంగా పునర్వ్యవస్థీకరించడం జరిగిందన్నారు.

జాతీయ వ్యవసాయ వ్యవహారాల పరిశీలక సంఘాన్ని, చక్కెరపరిశ్రమ సమస్యల పరిశీలక సంఘాన్ని ప్రభుత్వం నియమించ నిర్ణయించినదన్నారు.

భూసంస్కరణలకు అత్యధిక ప్రాధాన్యతను ఇవ్వవలసిందిగా అన్ని రాష్ట్ర ప్రభుత్వాలను ఆదేశించడం జరిగిందన్నారు.

14 బ్యాంకులను తిరిగి జాతీయంచేస్తూ ఇటీవల తెచ్చిన ఆర్డినెన్సుస్థానే పార్లమెంట్‌లో ఒక బిల్లును ప్రభుత్వం ప్రతిపాదిస్తుందని ఆయన అన్నారు.

దేశంలో ముఖ్యంగా కొన్ని అతివాద రాజకీయవర్గాలు దవర్జన్య దోరణులను కొనసాగించడంపట్ల రాష్ట్రపతి ఆందోళన వెలిబుచ్చారు. ప్రజల అసంతృప్తికి నిజమైన కారణాలను తొలగించాలని ప్రభుత్వం ఆత్రతతో వున్నదని అదే సమయంలో దవర్జన్యపూరితమయిన కార్యకలాపాలను నిర్దాక్షిణ్యంగా అణచివేయవలసి వుంటుందని ఆయనఅన్నారు.

రాష్ట్రపతి తన ప్రసంగంలో సంప్రదాయానుసారంగా, గత ఏడాదికాలంలో ప్రభుత్వం చేసిన కృషిని గురించి పునర్విమర్శ చేశారు. ప్రభుత్వానికి ఎదురైన అగ్నిపరీక్షలు సవాళ్ళు గురించి, సాధించిన విజయాలుగురించి క్లుప్తంగా ప్రస్తావించారు.

స్వాతంత్ర్యం సిద్ధించిన అనంతరం భారత్ ఏకీకరణను శాంతియుతంగా సాధించడంలో మాజీ సంస్థానాధీశులు ఎనలేని దేశభక్తిని అలోచనా పూరితమైన అవగాహనను ప్రదర్శించారని రాష్ట్రపతి అన్నారు.

అదేవిధంగా మాజీ సంస్థానాధీశులు వస్తుత కాలంలోవిధంగా నెరవేర్చవలసిన సాంఘిక అవసరాలను గుర్తించి మరోసారి సహకార సూత్రాన్ని ప్రదర్శించగలరని తాను విశ్వసిస్తున్నానన్నారు. ప్రస్తుత విధులతోను, సాంఘిక ప్రయోజనాలతోను సంబంధం లేనటువంటి రాజభరణాలు, ప్రత్యేకహక్కులతోకూడిన సంస్థానాదీశతత్వసిద్ధాంతం సమసమాజ సిద్ధాంతానికి పొసగదని ఆయన చెప్పారు.

బ్యాంకుల జాతీయానికి సంబంధించికూడా ఆయన ఒక ప్రకటన చేశారు.

ఉపాధిని సృష్టించే పెద్దబడులకు సాయంగా పెద్దఎత్తున పొదుపు మొత్తాలను సహకరించవలసిన అవసరం వున్నదన్నారు. జాతీయం చేయబడిన బ్యాంకుల ముఖ్యలక్ష్యాలలో ఇది ఒకటేకాగలదని ఆయన అన్నారు.

శాఖోపశాఖలుగా విస్తరించడానికి చేబట్టిన సహేతుకమైన కార్యక్రమంతో జాతీయం చేయబడిన బ్యాంకులు ఇప్పటికంటే ఎక్కువ మొత్తంలో డిపాజిట్లను సమీకరించగలవని ఆశిస్తున్నామన్నారు. అదే సమయంలో సమాజంలోని దుర్బలవర్గాలకు ఉత్పాదక పథకాలకుగాను పెద్దఎత్తున బ్యాంకులనుంచి ఆర్థిక సహాయం అందగలదన్నారు.

జాతీయకరణవిధానంలోని ముఖ్యోద్దేశం బ్యాంకులను ఇదివరకే ప్రభావితంచేసినదని వ్యవసాయ రంగానికి పరిశ్రమలకు, చిల్లర వర్తకానికి సంబంధించిన లాభదాయకమైన ఉత్పత్తిదాయకమైన కార్యకలాపాలకు తోడ్పడడానికి బ్యాంకులు ప్రయత్నిస్తున్నాయనిఆయన

(మిగతా 3 వ పేజీలో)

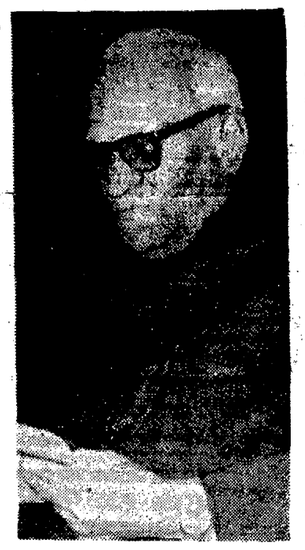

రాష్ట్రపతి హిందీ ప్రసంగం కార్యదర్శి పఠనంపై విమర్శ

న్యూఢిల్లీ, ఫిబ్రవరి 20: పార్లమెంట్ ఉభయ సభల నుద్దేశించి నేడు రాష్ట్రపతి చేసిన ప్రసంగం హిందీ అనువాదాన్ని ఒక పరాయివ్యక్తి అయిన ఆయన కార్యదర్శి చదవడంపట్ల పార్లమెంటులో అభ్యంతరం వ్యక్తం చేయబడింది.

లోక్‌సభలో ఎస్. ఎస్. పి. సభ్యుడు శ్రీ మధులిమాయే అభ్యంతరాన్ని లేవదీస్తూ, రాష్ట్రపతిగాని, ఆయనలేకపోతే ఉపరాష్ట్రపతిగాని మాత్రమే పార్లమెంట్ నుద్దేశించి ప్రసంగించాలని రాజ్యాంగం నిర్దేశించివున్నదని పేర్కొన్నారు.

రాజ్యసభలో కాంగ్రెస్ ప్రతినిధులు, జన సంఘం, ఎస్. ఎస్. పి. సభ్యులుకూడా యిదే అభిప్రాయాన్ని వ్యక్తం చేశారు.

శ్రీ లిమాయే తనవాదాన్ని కొనసాగిస్తూ, రాష్ట్రపతి హిందీలో ప్రసంగించలేకపోతే ఆయన మాతృభాష అయిన తెలుగులో ప్రసంగించి వుండవలసిందని అన్నారు.

సభాపతి శ్రీ జి. ఎస్. ధిల్లాన్ మాట్లాడుతూ, ఫలానాభాషలో ప్రసంగించవలసిందిగా రాష్ట్రపతిని ఆదేశించే అధికారం తమకు ఉన్నదో లేదో తమకు తెలియదన్నారు. పార్లమెంట్ ఉభయసభల సంయుక్త సమావేశంలో నేను సభాపతిగా వ్యవహరించవచ్చునా అని ఆయన ప్రశ్నించినప్పుడు సభ్యులు గొల్లున నవ్వారు.

ప్రస్తుత సమస్య విషయంలో రాజ్యాంగబద్ధమైన పద్ధతి, ఆచరణలోవున్న పద్ధతి ఏమిటో తమకు తెలియదని ఆయనఅన్నారు.

రాష్ట్రపతి ప్రసంగం హిందీ ప్రతిని, రాజ్యసభ కార్యదర్శి సభలో ప్రవేశపెడుతున్నప్పుడు కాంగ్రెసు ప్రతిపక్షానికి చెందిన శ్రీమతి యశోదారెడ్డి ఒక ధర్మసందేహం లేవనెత్తుతూ, రాష్ట్రపతి "పిబ్బందితోని ఒకరు హిందీ ప్రతిని చదివారు గనుక సభ దానిని గుర్తించజాలదని పేర్కొన్నారు.

రాష్ట్రపతి హిందీలోగాని, ఇంగ్లీషులోగాని తమ ప్రసంగం చేయడం, దాని తర్జుమాను ఉపరాష్ట్రపతి చదవడం ఇంతవరకు ఆచారంగా ఉంటున్నదని, ఇవాళ రాష్ట్రపతి పిబ్బంది సభ్యులకారు ఆ ప్రసంగం హిందీ ప్రతిని చదవడం "పార్లమెంట్‌ను కించపర్చడమే అవుతుందని ఆమె అన్నారు.

రాజ్యసభ అధ్యక్షుడు శ్రీ వఫక్ మాట్లాడుతూ ప్రభుత్వాధినేత అయిన రాష్ట్రపతి పార్లమెంట్ సంయుక్త సమావేశంలో ప్రసంగించారని, ఆయన ఉత్తర్వులపై ఆయన కార్యదర్శి ఆ ప్రసంగాన్ని హిందీలోకి అనువాదం చేశారని, అన్నారు. హిందీ అనువాదం రాష్ట్ర పతి అధికారిక ప్రసంగమేనన్నారు. రాష్ట్రపతి చర్యపై తాము వ్యాఖ్యానించడం సక్రమంకాదని, సభలో చర్చ ప్రతిసంతటినీ రాష్ట్రపతి పరిశీలనార్థం ఆయన ముందుంచగలమని, శ్రీ వఫక్ తెలిపారు.

రాష్ట్రపతి ప్రసంగం ఇంగ్లీషు, హిందీ పాటాలు రెండూ సభలో ప్రవేశపెట్టబడతాయని ఆయన నిర్ణయించారు.

శ్రీ రాజనారాయణ మాట్లాడుతూ డాక్టర్ నాగేంద్రసింగ్ రాష్ట్రపతి ప్రసంగం హిందీ అనువాదాన్ని చదవడం ప్రజాస్వామ్య విరుద్ధమని, రాజ్యాంగ విరుద్ధమైన చర్య అని పేర్కొన్నారు.

శ్రీ భూపేష్‌గుప్తా మాట్లాడుతూ, అది రాష్ట్రపతి ప్రసంగం హిందీ అనువాదం మాత్రమేనని, అదే రాష్ట్రపతి ప్రసంగంగా పేర్కొనరాదని అన్నారు.

శ్రీ బి.కె.పి. సిన్హా (కొత్తకాం.) లోపా

(మిగతా 4 వ పేజీలో

ఎస్. ఎస్. పి. లో చీలిక

న్యూఢిల్లీ, ఫిబ్రవరి 20 : భారత సంయుక్త సోషలిస్టుపార్టీలో లోలోపల ఉన్న విభేదాలు నేడు పార్లమెంటు బడ్జెటు సమావేశాల ప్రారంభంలో పూర్తిగా బయటపడ్డాయి.

రాష్ట్రపతి ప్రసంగాన్ని బహిష్కరించాలన్న నిర్ణయాన్ని, 26 మంది సభ్యులగల ఈ పార్టీలో 10 మంది సభ్యులు అసలు జరుపలేదు. వీరు సభలోనే ఉండిపోయారు.

పార్లమెంట్ ఉభయసభల సంయుక్త సమావేశం ప్రారంభం కానుండగా ఎస్.ఎస్.పి. పార్లమెంటరీ పార్టీ హడావిడిగా సమావేశమై తీవ్రమైన వాదోపవాదాల అనంతరం రాష్ట్రపతి ప్రసంగాన్ని బహిష్కరించాలని తీర్మానించింది.

అయితే ఈ సమావేశం తగిన నోటీసు లేకుండా ఏర్పాటుచేశారన్న కారణంతో శ్రీ ఎస్.ఎం. జోషితోసహా పదిమందికి పైగా సభ్యులు పార్టీ సమావేశానికి హాజరు కాలేదు.

శ్రీ ఎస్. ఎం. జోషి ఆ తర్వాత విలేకరులతో మాట్లాడుతూ తాను హిందీకి పూర్తిగా అనుకూలుడనని, అయితే దానిని జాతీయ భాషగా ఆమోదింపజేయడానికి నానాటికీ వ్యతిరేకతను పెంచుకొనే దోరణికి వ్యతిరేకినని చెప్పారు. రాష్ట్రపతి ప్రసంగానికి అనువాదపు ఏర్పాట్లు జరిగినప్పుడు, సమావేశాన్ని బహిష్కరించడం వల్ల ఆసలు లక్ష్యానికే భంగం కలుగుతుందనారు.

రష్యా విమాన దళ అధిపతి హైదరాబాద్ రాక

(ఆంధ్రపత్రిక ప్రతినిధి)

హైదరాబాద్, ఫిబ్రవరి 20 : సోవియెట్ వైమానిక దళం ప్రధానాధికారి, రక్షణ శాఖ ఉపమంత్రి ఎయిర్‌మార్షల్ పి.ఎస్. కుట్రకోవ్ నేడు హకీంపేటలోని వైమానికదళ కేంద్రాన్ని, హిందూస్తాన్ ఏరోనాటిక్స్ సంస్థను సందర్శించారు.

చాలీహా రాజినామా ఉపసంహరణ

షిల్లాంగ్, ఫిబ్రవరి 20 : అధిష్ఠాన వర్గం కోర్కెను అనుసరించి ముఖ్యమంత్రి పదవిలో కొనసాగాలని అస్సాం ముఖ్యమంత్రి శ్రీ బి.పి. చాలీహా నిశ్చయించుకున్నారు.

ఈ నెల 23వ తేదీన ఏర్పాటు చేసిన అస్సాం కొత్త కాంగ్రెసు శాసనసభా పార్టీ సమావేశాలు రద్దు చేసినట్లు పార్టీ నాయకుడుగా శ్రీ చాలీహా పార్టీ సభ్యులందరికీ టెలిగ్రాం ద్వారా తెలియజేశారు.

అనారోగ్యం కారణంగా ఈ పదవినుంచి తప్పుకోవాలని శ్రీ చాలీహా మొదట నిశ్చయించుకుని, తమ స్థానే కొత్త నాయకుని ఎన్నికకు 23వ పార్టీ సమావేశాన్ని ఏర్పాటు చేశారు. ఈయన వయస్సు 58 ఏళ్ళు.

శ్రీ చాలీహా ఆరోగ్యం ఇప్పుడు మెరుగయింది. ఆయన తమ రాజీనామాను ఉపసంహరించుకున్నారు.

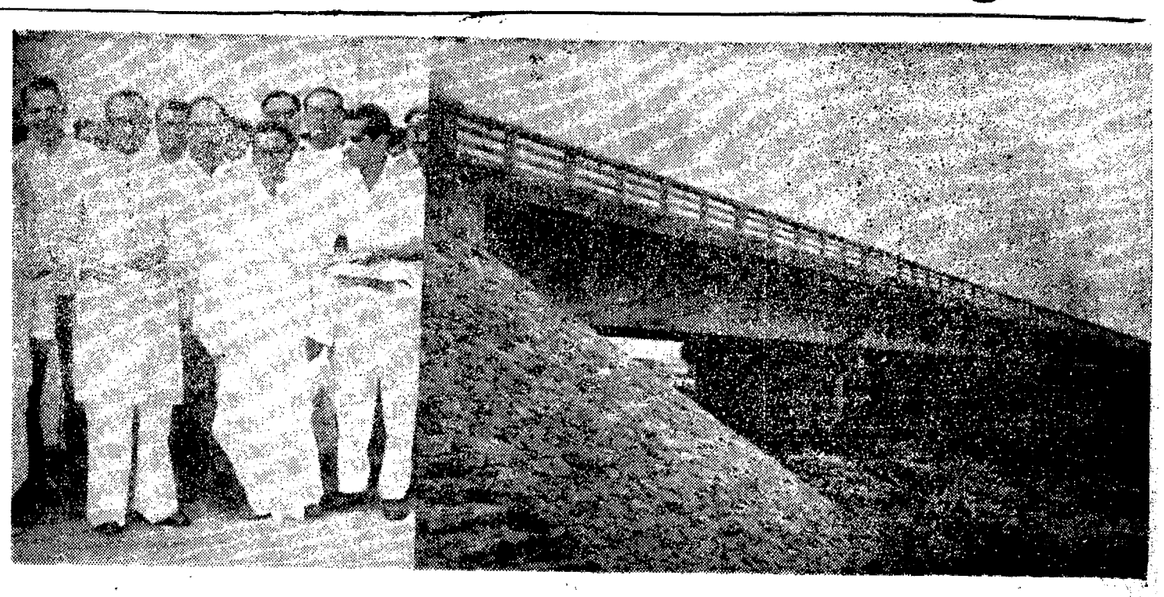

రష్యాలో జాతీయ రహదారుల అభివృద్ధికి రూ 25 కోట్లు

కేంద్రం మంజూరు: బుడమేటిపై వంతెనకు ప్రారంభోత్సవంచేస్తూ జె. వి. ప్రకటన

విజయవాడ ఫిబ్రవరి 20.

రాష్ట్రంలో జాతీయ రహదారుల అభివృద్ధికిగాను 40 కోట్ల రూపాయలను మంజూరు చేయవలసిందిగా కేంద్ర ప్రభుత్వాన్ని కోరామని, కేంద్రం ప్రస్తుతం 25 కోట్ల రూపాయలను ఇచ్చే సూచన కన్పిస్తున్నదని రాష్ట్ర ఉప ముఖ్యమంత్రి శ్రీ జె. వి. నరసింగరావు నేటి ఉదయం తెలియజేశారు.

ఇక్కడకు 21 కిలో మీటర్ల దూరంలో కేసరిపల్లి సమీపాన బుడమేరుపై కొత్తగా నిర్మించిన వంతెనకు ప్రారంభోత్సవం చేసిన సందర్భంగా శ్రీ నరసింగరావు మాట్లాడుతూ 1969-70లో కేంద్రం 190 లక్షల రూపాయలను ఇచ్చినదని, వచ్చేఏడు 300 లక్షల రూపాయలు మంజూరు చేసే అవకాశాలు కన్పిస్తున్నాయని చెప్పారు. జాతీయ రహదారులపై ఎక్కడ ఆటంకాలు లేకుండా చేయడం వాల్వ ప్రణాళికలో జరగగలదని ఆయన చెప్పారు.

శ్రీ జె. వి. తన ప్రసంగంలో ఇలాఅన్నారు: మన రోడ్లు బాగాలేవనే అపప్రథవున్నది. జాతీయ రహదారులన్నీ అని పైమాటు రాష్ట్రంలోవున్నా, ఆంధ్రప్రదేశ్‌లో వున్నా, ఒకే ప్రమాణం వుండాలని కేంద్ర మంత్రికి తెలియపరిచాను. మనరాష్ట్రంలో జాతీయ రహదారులు చాలాచోట్ల ఇరుకుగా వున్నాయి. రాష్ట్రంలో 1456 మైళ్ళ మేరకు జాతీయ రహదారులు వున్నాయి. వీటికి ఇరుకురోడ్డు ఎక్కువ. వాల్వ ప్రణాళికలో 560 మేరకు అభివృద్ధి చేయవిచ్చయించారు. ఇందుకు 14 కోట్లకుపైగా ఖర్చు అవుతుంది.

వాల్వ ప్రణాళికాంతానికి మద్రాసు—విజయవాడ విశాఖ జాతీయ రహదారిని, విజయవాడ—హైదరాబాద్ జాతీయ రహదారిని ఆదర్శ రహదారులుగా చేయదలచుకున్నాము.

రహదారుల నిర్వహణకు ఇదివరలో సాలీనా మైలుకు రూ 3500 చొప్పున ఇచ్చారు. ఎక్కువ ఇవ్వవలసిందిగా కోరాము. ఇప్పుడు మైలుకు రూ 5200 చొప్పున ఇస్తున్నారు. వచ్చే ఏడాది పెంచేవీలున్నది.

రాష్ట్ర రహదారులనుకూడా బాగు చేయాలనే ఉద్దేశ్యంతో వాల్వ ప్రణాళికలో 18 కోట్ల రూపాయల వరకు కేటాయించాము. 12960 మైళ్ల రహదారులు పబ్లిక్ వర్క్స్‌శాఖ అధీనంలో వున్నాయి. జిల్లా పరిషత్‌ల అధీనంలోవున్న రహదారులలో 320 వరకు చేర్చుకున్నాము. 1950మైళ్ల రోడ్లనుకూడా రప్పాలు, భవనాలశాఖకు ఇస్తే బాగుంటుందని జిల్లా పరిషత్‌ల అధ్యక్షుల సభ భావించింది. దీనికి తగినంత డబ్బు వుండాలి. క్రమేపీ మరికొన్ని మైళ్ళరోడ్లను తీసుకునే అవకాశం వున్నది.

గృహ వసతి

విజయవాడ బందరు వంటి పట్టణాలలోమధ్యతరగతి, వ్యల్పాదాయ ఉద్యోగులకు గృహవసతిగురి చిన్న కలెక్టర్‌గారులడిగారు. ఇంటి అద్దెసభకంక్రింద కొంతమొత్తాన్ని కేటాయించే అవకాశంవున్నది. హౌసింగ్ బోర్డువారు ప్రతిజిల్లాలో గృహనిర్మాణ పథకాలనుఅమలు జరపాలని అనుకొంటున్నారు.

ఈవంతెనపని 1965లో ప్రారంభమైనది. కాస్త జాప్యం జరిగినా రూ 17 లక్షల 20 వేల ఖర్చుతో పూర్తి అయింది ఇప్పుడు బుడమేరు పొంగినా రాకపోకలకు ఎలాంటి ఇబ్బందివుండదు. నీరు ఎక్కువగా పోయేందుకు స్థంభాల సంఖ్యను పెంచడం మురవాహం. వరద కట్టలనువత్తు చేయించడానికి వంతెనకు అటూనిటూ రోడ్లు నీటిలో మునిగిపోకుండా అవసరమైతే దాని పొడవునుకూడా పెంచడానికి కృషి చేస్తామని రోడ్‌ఇంజనీరు అంటున్నారు. ఈవంతెన నిర్మాణం వల్ల పూదయాలకు ఎదురీదినంది. ఆంధ్రప్రదేశ్ మనది. అన్నిజిల్లాల అన్నిజిల్లాలలోను వెనుకబడిన ప్రాంతాలు ప్రజలు వున్నారు. అందరికీ సమానావకాశాలు, సౌకర్యాలు కల్పించాలని నిర్ణయించుకొన్నాము. పథకబద్ధమైన అభివృద్ధిని ఆదర్శంగా పెట్టుకొన్నాము. ప్రభుత్వ కృషి విజయవంతంగా జరగాలంటే ప్రజల సహకారం అవసరం. ప్రజలు నిర్మాణాత్మక దృక్పథంతో ఏ పథకాన్నయినా పరిశీలించి ప్రజాయోగక్షేమానికి సంబంధించిన కార్యక్రమాలనే బలపరచాలి. స్వార్థపరత్వానికి ఉపయోగపడే వాటిని నిరసించాలి.

"4వ ప్రణాళికలో గ్రామీణ రహదారులకు ఎక్కువ ప్రాధాన్యం ఇచ్చి ఎక్కువ డబ్బు కేటాయించాలని కేంద్రం నిర్ణయించింది. అభివృద్ధికి రాచబాట రహదారులు 11.

సభకు శాసన సభ్యులు శ్రీ అక్కినేని భాస్కరరావు అధ్యక్షత వహించారు. బుడమేటి నీటిసాగుకు ఉపయోగించే పథకాలను

(మిగతా 3వ పేజీలో)

బుడమేటిపై వంతెనకు ఉపముఖ్యమంత్రి శ్రీ జె. వి. నరసింగరావు 20వ తేదీన ప్రారంభోత్సవం చేసినప్పటిఫోటో. ఇందులో కృష్ణా జిల్లాకలెక్టర్ శ్రీ సి. ఎస్. శర్మ మూవరిం పెండెంటు ఇంజనీరు శ్రీయుతిరాజులు, శ్రీ చనుమోలు వెంకట్రావు (ఎం ఎల్. ఏ) శ్రీ అక్కినేని భాస్కరరావు (ఎం. ఎల్ ఏ) శ్రీ టి. రాజారావు (ఎ. ఐ. ఇ.)లను చూడవచ్చు.

ఆంధ్రలో చక్కెర ధర

న్యూఢిల్లీ ఫిబ్రవరి20— భారత ప్రభుత్వం లెవీ చక్కెర ధరను గురించి నిన్నచేసిన ప్రకటనలోని వివరాలనుబట్టి, మొత్తంఖాదీ లక్కువ రేట్లు నిర్ణయించినట్లు తెలుస్తున్నది. అయితే టారిఫ్ కమిషను సిఫారసుల ప్రకారం ఈ నిర్ణయం జరిగింది కనుక తగ్గుదల రకరకాలుగా వుంది.

టారిఫ్ కమిషన్ సిఫారసుమేరకు ప్రభుత్వం ఆమోదించినతర్వాత 1969-70 సీజనులో 1-29 గ్రేడుకు చెందిన లెవీ చక్కెర ఫ్యాక్టరీ వెలువల ధరలు 15 మండలాలకు నిర్ణయించబడినవి (దీనిలో ఎక్స్‌ఫాక్టరీ సుంకం కూడా చేరివున్నది)

ఈ 15 మండలాలలోను ఆంధ్రప్రదేశ్ ఒకటి. ఆంధ్రప్రదేశ్‌లో ఫ్యాక్టరీ వెలువల ధర రు 150.43గా నిర్ణయించబడింది

ప్రాంతీయ సంఘానికి

తెలంగాణా సర్వీసులు బదిలీ చేస్తే ప్రత్యక్ష చర్య

తెలంగాణా ఎన్.జి.ఓ. సంఘాధ్యక్షుని హెచ్చరిక

("ఆంధ్రపత్రిక;; ప్రతినిధి)

హైదరాబాద్, ఫిబ్రవరి 20: తెలంగాణా ఎన్. జి. ఒ.సంఘం గట్టిగా వ్యతిరేకిస్తున్నప్పటికీ తెలంగాణా సర్వీసులను ఆంధ్రప్రదేశ్ ప్రాంతీయ సంఘానికి బదలీ చేయాలని కేంద్రప్రభుత్వం ఏకపక్షంగా ఎలాంటి నిర్ణయం తీసుకున్నా తెలంగాణా ఉద్యోగులు తీవ్రంగా ప్రతిఘటించగలరని, ఉద్యోగుల సంఘం అధ్యక్షుడు శ్రీ కె. రాజకృష్ణారెడ్డి నేడు ఇక్కడ అన్నారు.

తెలంగాణా సర్వీసులను ప్రాంతీయ సంఘానికి బదలీచేసినట్లయితే తమ సంఘం ప్రత్యక్ష చర్యకుసైతం పూనుకొనగలదని శ్రీ రాజకృష్ణారెడ్డి పత్రికా విలేఖరుల గోష్ఠిలో తెలియజేశారు.

కేవలం చర్చావేదిక మాత్రమే అయిన ప్రాంతీయ సంఘానికి తెలంగాణా సర్వీసులను బదిలీచేయడంవల్ల ప్రయోజనమేమీ వుండదని తమ సంఘం భావిస్తున్నదనీ, అంతేకాక ప్రాంతీయ సంఘం అధ్యక్షుడు ఎప్పుడూ 'ముఖ్యమంత్రి ఎన్నుకున్న వ్యక్తి'గానే వుంటారనీ ఆయన అన్నారు.

ప్రాంతీయ సంఘం స్వతంత్రంగా వ్యవహరించజాలదనీ, తెలంగాణా ప్రాంతం చట్టబద్ధమైన ప్రయోజనాల రక్షణకు తెలంగాణా శాసన సభ్యులు ప్రభుత్వం పై పత్తిడి తీసుకురాజాలరనీ గత అనుభవం నిరూపిస్తున్నదనీ, ప్రాంతీయ సంఘం నిర్ణయాలపై ముఖ్యమంత్రి, ఆయన సహచరులకుబలీతేకసానదమన్నదని బరుగులేదనీ అంతేకాక ఆ నిర్ణయాలను విధిగా ఆమోదించవలసిన అవసరం లేదనీ ఆయనవివరించారు.

పరిపాలన సమర్థవంతంగా జరిగేందుకు సిబ్బంది సైతికస్థాయిని ఉన్నతమైన స్థితిలో ఉంచేందుకు తెలంగాణా సర్వీసులను ప్రాంతీయ సంఘానికి బదిలీ చేయరాదనీ ఆయనతెల్పారు

ఉద్యోగులకు సంబంధించినంతవరకూ రిక్రూట్‌మెంట్‌ను వికేంద్రీకరించాలనీ హామా సంఘం చేసిన సిఫార్సులవల్ల తెలంగాణా ప్రాంతంలో తెలంగాణా వారికిమాత్రమే ఉద్యోగాలు వచ్చే పరిస్థితి ఏర్పడదనివెప్పారు.

తెలంగాణా ఉద్యోగుల సాధకబాధకాల పరిశీలనకు "ఉన్నతాధికార సంఘాన్ని;; నియమిస్తూ రాష్ట్ర ప్రభుత్వం ఏకపక్షంగా చేసిన ప్రకటన పట్ల సంఘం ఆగ్రహం వ్యక్తం చేసింది. ఉన్నతాధికార సంఘం ప్రభుత్వానికి సలహాలు మాత్రమే ఇస్తుందనీ, ప్రభుత్వం పెక్కు హైకోర్టు తీర్పులనే అమలు జరుపని పరిస్థితులలో ఆ సలహాలను ఆమోదించడం జరుగుతుందన్న హామీలేదనీ అదిపేర్కొన్నది.

అందువల్ల, తెలంగాణా ఉద్యోగుల సాధకబాధకాల పరిశీలనకు సుప్రీంకోర్టుకు చెందిన ఒక న్యాయమూర్తి అధ్యక్షతన చట్టబద్ధమైన ఉన్నతాధికార సంఘాన్ని నియమించాలని సంఘం కోరింది.

'తెలంగాణా ఉద్యోగుల సమస్యలను ఒక మాసంరోజులలో పరిష్కరించగలమని గత ఆగస్టుమాసంలో ఉద్యోగులు సమ్మె ఉపసంహరించినప్పుడు ముఖ్యమంత్రి తివారీగారు చేశారు. ఇప్పటికీ ఆరు మాసాలకు పైగా గతించినా ప్రభుత్వం ఆ సమస్యలను పరిష్కరించడానికి

మిగతా 4 వ పేజీలో

ఒరిస్సా మిశ్రమ ప్రభుత్వంలో చీలిక

స్వతంత్రపార్టీతో తెగతెంపులకు ఏడుగురు జనకాంగ్రెస్ సభ్యుల ప్రకటన

భువనేశ్వర్, ఫిబ్రవరి 20 : ఒరిస్సాలో స్వతంత్రపార్టీ నాయకత్వంలోని మిశ్రమ ప్రభుత్వంనుంచి ఉపసంహరించుకొనడానికి తగిన వాతావరణాన్ని కలుగజేయవలసినదిగా జనకాంగ్రెస్‌కు చెందిన ఏడుగురు శాసన సభ్యులు తమ పార్టీ అధ్యక్షుడు శ్రీ పటితమోహన్ ప్రధాన్‌ను కోరారు.

శ్రీ ప్రధాన్ జనకాంగ్రెస్ శాసన సభా పార్టీ నాయకుడు, ఉప ముఖ్యమంత్రి కూడా. ఏడుగురు శాసన సభ్యులు శ్రీ ప్రధాన్ సంయుక్తంగా ఒక లేఖ వ్రాస్తూ మిశ్రమ ప్రభుత్వం రాష్ట్రాన్ని మూడేళ్లపాటు పరిపాలించినప్పటికీ, ప్రజల అభీష్టాలను నెరవేర్చలేకపోయిందనీ, అంతేకాక, ప్రజల ఆశలన్నీ వమ్ము అయిపోయాయనీ పేర్కొన్నారు. వీరు తమపాత్రుమలనన్నిత్రమైనదిగా పేర్కొన్నారు.

సంతకాలు చేసిన ఏడుగురిలోను ఒకరయిన శ్రీ ప్రతాప్ చంద్ర పట్నాయక్ ఈ లేఖ ప్రతులను నేడు పత్రికా ప్రతినిధులకు పంచిపెట్టారు.

న్యూఢిల్లీ, ఫిబ్రవరి 20 : ప్రస్తుత లోక్‌సభ సభ్యుడు శ్రీ ఎస్.ఆర్. రాణి, రెండవ లోక్‌సభ సభ్యుడు శ్రీ ఎం.కె. జినరాజ్, మూడవ లోక్‌సభ సభ్యుడు శ్రీ ఎల్. ఎస్. భట్కార్‌లు మృతికి లోక్‌సభ నేడు సంతాపం ప్రకటించింది.

గిద్దలూరు పంచాయితీ సమితి

బహిరంగపు వేలము నోటీసు

ఆర్.సి.నెం.2650/66 తేది 13-2-70

గిద్దలూరు పంచాయితి సమితి వారి కార్పెంటరు సెంటరులోని ముడిసామానులు(కొత్తవి) చేసిన పరికరములు తదితరములు తేది 28-2-70 ఉదయము గం 11-30 నుండి కార్పెంటరు సెంటరు ఆవరణములో (పాగాకు కంపెనీ వద్ద) బహిరంగముగా వేలము వేయబడును. వేలమునందు పాల్గొనదలచిన వారు రూ. 10/-ధరావత్తు చెల్లించి వేలము నందు పాల్గొనవలెను. వేలములో కొన్న వస్తువుల ధర ఆరోజు సాయంత్రం 5 గంటల లోపల పూర్తి పైకము చెల్లించి వారి వస్తువులు తీసికొని పోవలయును. ఆ రోజు ఉదయము గం 10-30 నుండి వేలము వేయబడు వస్తువులను చూచుకొనవచ్చును.

వేలము వేయబడు వస్తువుల జాబితా

1.	బోల్టులు	వివిధ సైజులలో
2.	వాషెర్లు	వివిధ రకములు
3.	నట్లు	;;
4.	ములుకులు	;;
5.	స్క్రూలు	;;
6.	పార్టువర్క్ మెషీన్లేడ్లు	;;
7.	గరుకు కాగితములు	;;
8.	కాపర్ బిట్టులు	;;
9.	డ్రాయర్ బీగములు	;;
10.	బ్రాస్‌బోల్టులు	;;
11.	వర్క్ బెంచులు	;;
12.	బ్లూట్యాగ్‌లు	;;
13.	హింగ్‌లు	;;
14.	డ్రాయరు పుల్లరులు	;;
15.	మిషన్-స్క్రూలు	;;
16	స్టూల్స్	;;
17.	బుక్ స్టాండ్స్	;;
18	టేక్ కుర్చీలు	;;
19.	క్యాప్ స్టూల్స్	;;
20.	టేపాయిలు	;;
21.	కిటికీ చట్రము	;;
22.	బకెట్లు	;;
23.	నీళ్ళబుడ్డి	;;
24	క్యారమ్ బోర్డులు	;;
25.	రూలర్లు	;;
26.	బ్యాగ్ హ్యాండిల్స్	;;
27.	ఎడ్వర్టైజింగ్ కాడ్‌మిషన్	;;
28	ప్లేనింగ్ తికనింగ్‌మిషన్ 1H. P. మోటార్‌తోసహా	;;
29.	ముడిచేకు కర్ర	;;

(సం.) ఎస్. అబ్దుల్ గఫూర్,
బ్లాక్ డెవలప్‌మెంటు ఆఫీసర్,
పంచాయితీ సమితి, గిద్దలూరు.

ఖమ్మం మునిసిపాలిటీ

అర్జంటు టెండరు నోటీసు

మోడల్‌మ్యూనిసిపల్ 1954 పెట్రోలు ఇంజనుగల మున్సిపల్ ట్రక్కుకు పెట్రోలు PGVనాఫ్‌ఎగ్జాస్టర్ పైపు డిపెలుయించుటకు బిగించి మున్సిపల్ ఆఫీసులో వప్పచెప్పుటకు సీల్డు టెండర్లు 27-2-70 సా: 4 గం లోపున ముట్టులాగున మున్సిపల్ శ్రీకటరీ గారికి కోరబడుచున్నవి. టెండరుతోబాటు రూ 250/-సెక్యూరిటీ డిపాజిటు ఎట్టి రశీదుజతపర్చి పంపుకొనవలెను. ఇంజను పడిపించి సంతృప్తికరముగా పనిచేయించి పడిపినదివబిల్లు చెల్లింపబడును. మిగిలిన వివరములు ఆఫీసు పనివేళలు వేళలలో తెలుసుకొనవచ్చును.

(సం.) యస్. జె సుందర్రావు,
సెక్రటరీ.

డిప్యూటీ సాల్ట్ కమిషనర్ వారి ఆఫీసు

పో బా. నెం. 706, మద్రాసు-6

ఈ క్రింది వానికి సీపిడబ్ల్యు డి, రైల్వేస్, రాష్ట్ర పి డబ్ల్యు డి లలో నిర్మింపు పొందిన కంట్రాక్టర్ల నుంచి మరియు ప్రభుత్వాల కంట్రాక్టర్ల నుంచి మీలుచేసిన టెండర్లను 23-2-1970 పా. 3 గంటల వరకు కోరబడుచున్నవి. వాటిని అదేరోజు పా. 4 గంటలకు తెరవబడును.

1. ఆంధ్రప్రదేశ్, నెల్లూరు జిల్లా, ఇసకపల్లి సాల్టు ఫ్యాక్టరీవద్ద, ప్లాట్‌ఫారం IV నుంచి ప్లాట్ ఫారం VI వరకు రోడ్డు వేయుట మరియు కల్వర్టులు నిర్మించుట. ధరావతు రు. 65,000/-

2. ఆంధ్రప్రదేశ్, నెల్లూరు జిల్లా, ఇసకపల్లి సాల్టు ఫ్యాక్టరీవద్ద ప్లాట్‌ఫారం నెం VI నుంచి ప్లాట్‌ఫారం నెం.VIII వరకు రోడ్డు వేయుట మరియు కల్వర్టులు నిర్మించుట. ధరావత్తు రు. 670/-.

టెండరు ఫారములు, ఇతర వివరములను తేది 21-3-1970 వరకు ఫారం ఒకటికి రు. 0-50 పైసలు చెల్లించి, సూపరింటెండెంట్ ఆఫ్ సాల్ట్, III ప్లేస్, బ్లాకు నెం.3, శాస్త్రిభవన్, మద్రాస్-3 వారి నుంచి పొందవచ్చును.

కంట్రాక్టర్లకు సరఫరా చేయు సాధారణ వివరములలోని నిబంధనలప్రకారం ధరావతును చెల్లించవలెను.

davp 533(61)/69

డైరెక్టరేట్ జనరల్ ఆఫ్ ఎంపాయ్‌మెంట్ & ట్రెయినింగ్

కార్మిక ఉద్యోగ, పునరావాస మంత్రిత్వ శాఖ

సెంటల్ ఎంపాయ్‌మెంట్ ఎక్చేంజి

సవరణ

దేశీయాంగ మంత్రిత్వ శాఖలో అసిస్టెంట్ల ఉద్యోగములకై తెలుపడిన నెం 3/70 రు. ప్రకటన విషయమై ఈ క్రింది విధముగా పదోన్నతిపరిమితి పెంచవలసినట్లు అందరి ఎరుక నిమిత్తము ప్రకటించబడుచున్నది. వయసు:-తేది 1-1-70కి కనీస వయసు 20 సంవత్సరములు. గరిష్ఠ వయసు 34 సంవత్సరములు. అర్హతలు ఎగ్జిగా అవగా గుర్తింపబడిన యూనివర్సిటీ డిగ్రీ లేక సమాన అర్హత నిబంధనలలో మార్పులేదు. దరకాస్తులు స్వీకరించు గడువుతేది కూడా 5 మార్చి 1970 వరకు పొడిగించబడినది.

DAVP. 591(56)/69

ఆంధ్రప్రదేశ్ ప్రభుత్వము - ప్రజా పనుల శాఖ

కృష్ణా గోదావరి డెల్టా మురుగునీటి పారుదల పథకము, టెండరు నోటీసు నెం. 10/69-70

వేరువేరుగా సీలుచేసిన టెండర్లు, రిజిష్టరుకాబడిన క్లాసు 1, 2 మరియు 3 కాంట్రాక్టర్లనుండి, మరియు ప్రచురించిన ఫారములనుండి, ఈ దిగువ పేర్కొనబడిన పనులకు సూపరింటెండింగు ఇంజనీరు, ప్రజాపనుల శాఖ స్పెషలు డ్రెయినేజి సర్కిలు, ఏలూరు, పశ్చిమగోదావరి జిల్లా వారిచే 10-3-70 వ తేది సాయంత్రము 3-30 గంటవరకు తీసికొనబడును. మరియు అదేరోజు సాయంత్రము 4 గంటకు ఈ దిగువ పేర్కొనబడిన పనులకు టెండరు వేసిన వారిచే టెండర్లు తెరువబడును.

క్రమ సంఖ్య	పని వివరము	ధరావతు రు.	టెండరు ఫారము రు.	పని పూర్తి చేయు కాలపరిమితి	టెండరు ఫారం అమ్మే చివరి తేదీ
	తూర్పుగోదావరి జిల్లా కాకినాడ తాలూకాలోని బిక్కవోలు డ్రెయిన్‌ను వెడల్పు చేయుట.				
1.	రీచ్ నెం. I మై 12/3 నుండి మై 12/6వరకు (కి.మీ.19.8 నుండి 20.4 కి. మీ. వరకు)	రూ. 4,350	రూ 32	4 నెలలు	రూ. పై. 15-45
2.	—డిటో— —డిటో— రీచ్ నెం. మై 12/6 నుండి మై 13/1వరకు (కి.మీ.20.4 నుండి కి. మీ. 21.0 వరకు)	4,150	రూ 32	4 నెలలు	15 45

2. టెండరు ఫారముల కొరకు దరఖాస్తులు తీసుకోవుటకు చివరి తేది 5-3-70.

3. టెండరు ఫారములు అమ్మకమునకు సూపరింటెండింగు ఇంజనీరు, ప్రజాపనుల శాఖ, స్పెషల్ డ్రెయినేజి సర్కిలు, ఏలూరు, పశ్చిమ గోదావరి జిల్లా వారి కార్యాలయములో 2-3-70 నుండి 9-3-70 వరకు ఉదయము 11 గంటలనుండి సాయంత్రము 5 గంటల వరకు పనివేళలో రోజులలో లభించును. టెండరు ఫారముల కొరకు దరఖాస్తులు పంపువారు కాంట్రాక్టరుగా రిజిష్టరుకాబడినట్లు ధృవీకరణ పత్రమును జతపర్చవలయును.

4. టెండరు ప్రతులు తిరిగి ప్రెజెంటు "పబ్లిక్ వర్క్సు III అండర్ రెమునెరేషన్, టెండరు ఫారముల ధర" అను పద్దుక్రింద ఎగ్జిక్యూటివ్ ఇంజనీరు, ప్రజాపనుల శాఖ, డ్రెయినేజి డివిజను నెం. 1, కాకినాడ, తూర్పు గోదావరి జిల్లా వారి కార్యాలయ అమ్మకపట్టి, టెండరు ఫారములు కొనుటకు పంపు దరఖాస్తులకు ఈ పథకానికి జత పర్చవలెను. టెండరు ఫారములను పోస్టుద్వారా పంపబడవు.

5. పదరు సూపరింటెండింగు ఇంజనీరువారు యేయొక్క టెండరైనను లేదా యెక్కువ టెండర్లనైనను యే కారణములు తెలుపకయే తిరస్కరించు అధికారము కలిగి యున్నారు.

6. చీఫ్ ఇంజనీరు ప్రాజెక్టు, హైదరాబాద్‌తో రూ. 50,000/- డిపాజిట్ చేసిన కాంట్రాక్టర్లు స్పెషల్ పేర్కొనబడిన 3 వ కాలములోని, ప్రథమ ధరావతు సొమ్ములో 2/5 వంతు సొమ్మును చెల్లించవచ్చును.

(సం) మహమూద్ హుస్సేన్,
సూపరింటెండింగు ఇంజనీరు, ప్రజాపనుల శాఖ.
స్పెషల్ డ్రెయినేజి సర్కిలు, ఏలూరు, ప.గో. జిల్లా.

పన్నుల ఎగవేత దర్యాప్తు సంఘం

సుప్రీంకోర్టు మా. జీ న్యాయమూర్తి వాంఛూ అధ్యక్షతన నిపుణుల సంఘం ఏర్పాటు

న్యూఢిల్లీ, ఫిబ్రవరి 20

ప్రత్యక్ష పన్నుల ఎగవేతను, ఇతర మార్గాలద్వారా పన్నులను తప్పుకోవడాన్ని పరిశీలించి, వాటిని నివారించడానికి న్యాయశాస్త్ర, పరిపాలనా సంబంధమైన చర్యలను సూచించేందుకు సుప్రీం కోర్టు మాజీ న్యాయమూర్తి శ్రీ కె ఎన్ వాంఛూ అధ్యక్షతను కేంద్రప్రభుత్వం నిన్న ఒక నిపుణుల సంఘాన్ని నియమించింది.

ఈ సంఘం ఈ క్రింది విషయాలపై నిర్దిష్టమైన, పటిష్టమైన చర్యలను సిఫార్సు చేస్తుంది. (1) గుప్త ధనాన్ని వెలికితీయడానికి, భావిలో పన్నుల ఎగవేతద్వారా ఈ గుప్త ధనాన్ని కూడబెట్టకుండా ఉండడానికి (2) ట్రస్టీల మువ్వన్నెవాట ఏర్పాటుద్వారా చట్టబద్ధంగా పన్నులమినహాయింపుకొనడాన్ని అరికట్టడానికి (3) పన్నుల బకాయిలు తగ్గించడానికి అవసరమైన చర్యలను గురించి ఈ సంఘం సిఫార్సులు చేస్తుంది.

ఈ పన్నుల చట్టాలలో అనుమతించిన వివిధ మినహాయింపులను ఈ సంఘం పరిశీలించి, వాటిలో అవసరమైన మార్పులను, తగ్గింపులను, లేదా మినహాయింపుల రద్దును సూచిస్తుంది.

తమ సిఫార్సులన్నిటిని చట్టబద్ధంగా అమలు చేయడానికి పన్నుల మదింపును, పరిపాలనా యంత్రాంగాన్ని మెరుగుపరచే విధానాన్ని కూడా ఈ సంఘం సూచిస్తుంది.

ఈ సంఘంలో ఈ క్రిందివారు సభ్యులు: శ్రీయుతులు ఎం.సి. చిటాలే (బొంబాయిలోని వార్డర్డ్ ఆడిటింగ్ అకౌంటెంట్), ఎన్. ప్రకాష్‌చోప్రా (ఢిల్లీలోని వార్డర్డ్ అకౌంటెంట్), కేంద్ర రెవిన్యూ బోర్డు మాజీ సభ్యుడు. ప్రస్తుతం డిప్యూటీ కంట్రోలర్, ఆడిటర్ జనరల్ శ్రీ పి.సి. పాధి, ఆర్థిక శాస్త్రవేత్త శ్రీ డి.కె. లంగ్‌వేకర్.

రాబడినన్ను శాఖ కమిషనర్ శ్రీ ఎన్. నారాయన్ ఈ సంఘం కార్యదర్శిగా ఉంటారు.

లోక్‌సభలో కాంగ్రెసు బలం 4కు పెరుగుదల

న్యూఢిల్లీ, ఫిబ్రవరి 20: ఆంధ్రప్రదేశ్‌కు చెందిన శ్రీ ఆర్. దశరథరామరెడ్డి కాంగ్రెసు పార్లమెంటరీ పార్టీలో చేరిన ఫలితంగా లోక్‌సభలో కాంగ్రెసు బలం 04 కు పెరిగింది.

కాంగ్రెసు పార్లమెంటరీ పార్టీ సర్వసభ్య సమావేశం నిన్న ఇక్కడ జరిగింది.

శ్రీమతి ఇందిరాగాంధి నాయకత్వాన గల కొత్త కాంగ్రెసు పార్లమెంటరీ పార్టీ బలం ఇప్పుడు 221 ఉన్నది. సభాపతితోసహా మొత్తం సభ్యుల సంఖ్య 523. ఇటీవల మరణించిన శ్రీ ఎస్.ఆర్. రావే (కాంగ్రెసు)తో సహా మొత్తము ఆరు స్థానాలు ఖాళీగా ఉన్నవి.

డి.ఎం.కె. (25), మితవాద కమ్యూనిస్టు పార్టీ (24) మార్క్సిస్టు కమ్యూనిస్టుపార్టీ (19)లు శ్రీమతి ఇందిరాగాంధిని బలపరుస్తున్నవి. అందుచేత ప్రధానమంత్రికి లోక్‌సభలో మెజారిటీ బలం (289) ఉన్నది.

ఒంగోలు తాలూకాలో రెండు కొత్త పోస్టు ఆఫీసులు

ఒంగోలు, ఫిబ్రవరి 20: ఒంగోలుతాలూకాలోని గుండాయపాలెం, బసవన్న పాలెంలలో తపాలాకార్యాలయ ఇన్‌స్పెక్టరు శ్రీ కె. వి. జయరామన్ బ్రాంచి తపాలా కార్యాలయాలకు ప్రారంభోత్సవం చేశారు.

పార్లమెంటు బడెట్ సమావేశం ప్రారంభం

న్యూఢిల్లీ, ఫిబ్రవరి 20: ప్రధానమంత్రిని, ఆమె పార్టీని ఎదుర్కోవాలన్న తమ ఉద్దేశాన్ని ప్రతిపక్షాలలో ఒక వర్గం ప్రకటించడంతో నేటి నుంచి ఇక్కడ ప్రారంభం కానున్న పార్లమెంటు బడ్జెటు సమావేశాలు ప్రశాంతంగా కాక, కల్లోలపూరిత వాతావరణంలో సాగవచ్చు.

ముఖ్యంగా, ఉత్తరప్రదేశ్, బీహార్‌లలో జరిగిన సంఘటనలతో క్రోధం చెందిన కాంగ్రెస్(సంస్థ), జనసంఘం, ఎస్. ఎస్. పీ.లు సుప్రీంకోర్టు తీర్పు, బ్యాంకులను తిరిగి జాతీయం చేస్తూ చేసిన ఆర్డినెన్స్, పశ్చిమ బెంగాల్‌లో రాజ్యాంగ విచ్ఛిత్తివంటి అనేక సమస్యలను ప్రస్తావించడానికి సిద్ధపడుతున్నవి.

ఉత్తరప్రదేశ్, బీహార్ గవర్నర్లపాత్రను ప్రశ్నిస్తూ, జనసంఘం వాయిదా తీర్మానాలు ప్రవేశపెట్టింది.

తాజా పరిణామాలను గురించి సమీక్షించేందుకుగానుక్ష కాంగ్రెస్, కాంగ్రెస్‌పార్టీల అధిష్ఠాన వర్గాలు నేడు ఇక్కడ సమావేశమవుతున్నవి. తమ వ్యూహాన్ని ఖరారు చేసేందుకుగాను కొత్తకాంగ్రెస్, అన్ని ప్రతిపక్షాల పార్లమెంటరీ విభాగాలు రానున్న మూడు రోజులలో సమావేశమవుతున్నవి.

కొత్త రైల్వే మంత్రి శ్రీ గుల్జారీలాల్ నందా 23వ తేదీన లోక్‌సభలో రైల్వే బడ్జెట్ ప్రవేశపెడతారు.

ఆర్థిక శాఖనుకూడా నిర్వహిస్తున్న ప్రధాని శ్రీమతి ఇందిరాగాంధి 28వ తేదీన సాధారణ బడ్జెట్ సమర్పిస్తారు.

రాజధానికి రైతు కూలి యాత్ర

ఫిబ్రవరి 26 న

విజయవాడ, ఫిబ్రవరి 20: భూములపై గరిష్ఠ పరిమితిని తగ్గించాలని, మిగులు భూములను, బంజరు భూములను పంచిపెట్టాలని, భూమిశిస్తు బకాయిలను రద్దు చేయాలని కోరుతూ రాష్ట్ర వ్యవసాయ కార్మిక సంఘం, కిసాన్‌సభ, మార్క్సిస్టు కమ్యూనిస్టు పార్టీ కలసి ఫిబ్రవరి 26న హైదరాబాదుకు వ్యవసాయ కూలీల, రైతుల యాత్రను నిర్వహించనున్నాయి.

ఈ సందర్భంగా హైదరాబాదులో జరిగే సభలో అఖిలభారత కిసాన్‌సభ అధ్యక్షులు శ్రీ ఎ. కె. గోపాలన్, మార్క్సిస్టు కమ్యూనిస్టు పార్టీ ప్రధాన కార్యదర్శి శ్రీ పి. సుందరయ్య ప్రసంగిస్తారు.

ముగ్గురు బంగ్లా కాంగ్రెస్ మంత్రుల రాజీనామా

కలకత్తా, ఫిబ్రవరి 20: బంగ్లా కాంగ్రెస్ ఆదేశం ప్రకారం ముగ్గురు బంగ్లా కాంగ్రెస్ మంత్రులు ముఖ్యమంత్రి శ్రీ అజయ్‌కుమార్ ముఖర్జీకి వ్రాసిన వినిష్ట లేఖలో వారు తమ రాజీనామాలు దాఖలు చేశారు.

తమను వెంటనే విడుదల చేయవలసిందని వారు ముఖ్యమంత్రిని కోరారు.

శ్రీ ధారా ఆ లేఖను పత్రికలకు విడుదల చేశారు.

మార్క్సిస్టులు, సామాన్య ప్రజానీకం ప్రయోజనాలకు భంగకరంగా తమ పార్టీకి వైఖరికి అనుగుణంగా ప్రభుత్వ యంత్రాంగాన్ని ఆక్రమించుకున్నారని ఆ ముగ్గురు మంత్రులు ఆరోపించారు.

మార్క్సిస్టు పార్టీ వక్రసంఘటనకు, ప్రజలకు ఒక పీడగా తయారైందని వారు నిర్వచించారు.

వ్యవసంఘటనను రక్షించి, ప్రజలకు సేవ చేయాలనే ఆత్రుతవల్ల, మార్క్సిస్టు పార్టీకి చాలా ఎక్కువ అవకాశం ఇచ్చాము. హింస ద్వారా తమ పార్టీ ప్రాతిపదికతో కూడిన వర్గ సంఘటనగా ఐక్యసంఘటనను మార్చడానికి వారు సాగిస్తున్న దుష్ట ఉద్యమాలను, ప్రజాభిష్టానుసారంగా బహిర్గతం చేయవలసిన సమయం ఆసన్నమైందని వారు ప్రకటించారు.

శ్రీ ధారా ఒక ప్రశ్నకు సమాధానమిస్తూ, ముగ్గురు మంత్రులు రాజీనామా చేసినప్పటికీ, బంగ్లా కాంగ్రెసు నాయకుడు శ్రీ అజయ్‌కుమార్ ముఖర్జీయే ముఖ్యమంత్రిగా వున్నందున, ప్రభుత్వానికి మద్దతును తమ పార్టీ ఉపసంహరించడం లేదని, తెలియజేశారు.

—o:o—

సభలు-సమావేశాలు

విజయవాడ, ఫిబ్రవరి 20: స్థానిక ఆర్య వైశ్య అధికారుల వృత్తిదారుల సాంస్కృతిక సంఘం ఏడవవార్షికోత్సవం 22వ తేదీన జరుగుతుంది.

మైసూరు, మహారాష్ట్ర సరిహద్దు సమస్య పరిష్కారానికి ప్రధానమంత్రి ప్రతిపాదనలు

బెంగుళూరులో కేంద్ర అధికారుల చర్చలు

బెంగుళూరు, ఫిబ్రవరి 20:

మహారాష్ట్ర - మైసూరు సరిహద్దు వివాదం తుదపరిష్కారానికి సంబంధించి కొన్ని రహస్య ప్రతిపాదనలను ప్రధాని శ్రీమతి ఇందిరాగాంధి మైసూరు ప్రభుత్వానికి పంపారు.

మైసూరు-మహారాష్ట్రల మధ్య సరిహద్దు వివాదం గత 14 సంవత్సరాలుగా కొనసాగుతున్నది.

దేశీయాంగమంత్రిత్వ శాఖకు చెందిన ఇద్దరు ఉన్నతాధికారులు నిన్న ఢిల్లీనుంచి ఇక్కడకు ఆకస్మికంగా విమానంలో వచ్చి, మైసూరుముఖ్యమంత్రి శ్రీ వీరేంద్రపాటిల్‌ను కలుసుకుని సరిహద్దు వివాద పరిష్కార ప్రతిపాదనలను గురించి వివరించారు. వీరు అధికారయుతంగా ఏ పత్రమూ అందజేయలేదు. ఈ అధికారులు ముఖ్యమంత్రితో నిన్న రాత్రి గంట 40 నిముషాలపాటు చర్చలు జరిపారు.

కేంద్రం ప్రతిపాదనలను రహస్యపూర్వకంగా పంపాలని, ఈ ప్రతిపాదనలకు ఆధారభూతమైన అంశాలకు వివరంగా ఒక పత్రములో పేర్కొనాలని ఆ ప్రతిపాదనలు, నాటి వివరాలు తనకు అందిన తర్వాత పరిశీలించి, తన మంత్రివర్గ సహచరులతో సంప్రదించిన తర్వాత తన అభిప్రాయం తెలియపరచగలనని శ్రీ వీరేంద్రపాటిల్ దేశీయాంగశాఖ అధికారులతో చెప్పారు.

ప్రధాని శ్రీమతి ఇందిరాగాంధి మొన్న రాత్రి టెలిఫోన్‌లో మైసూరు ముఖ్యమంత్రితో మాట్లాడుతూ ఢిల్లీ రావలసినదిగా ఆయనను ఆహ్వానించారు.

కాని వైద్యుల సలహా ఫలితంగా తాను ఢిల్లీకి రాలేనని, మార్చిలో ఢిల్లీకి రాగలనని శ్రీ వీరేంద్రపాటిల్ ప్రధానికి సమాధానమిచ్చారు.

అప్పుడు సరిహద్దు వివాదంపై కేంద్రం ప్రతిపాదనలను, మైసూరు ముఖ్యమంత్రికి తెలియజేయడానికి దేశీయాంగ శాఖ కార్యదర్శి శ్రీ హెచ్. లాల్(సర్వీసెస్), సంయుక్త కార్యదర్శి శ్రీ కె.ఆర్. ప్రభులను బెంగుళూరు పంపాలని ప్రధానమంత్రి నిర్ణయించినట్లు తెలియవచ్చింది.

మైసూరు, మహారాష్ట్ర సరిహద్దు వివాదంపై మొన్న ఢిల్లీలో కేంద్ర మంత్రివర్గంలోని ఆంతరంగిక వ్యవహారాల సంఘం చర్చించింది. మైసూరు ముఖ్యమంత్రితో సంప్రదించాలని ఈ చర్చల అనంతరం ప్రధాని నిర్ణయించినట్లు తెలుస్తున్నది.

దేశీయాంగశాఖ అధికారులు తనతో చెప్పిన ప్రతిపాదనలను వెల్లడించడానికిగాని, వాటిపై వ్యాఖ్యానించడానికిగాని శ్రీ వీరేంద్ర పాటిల్ నిరాకరించారు.

ఏ పరిష్కారమైనా మహాజన్ కమిషన్ సిఫారసులకు అనుగుణంగానే జరగాలని మైసూరు ప్రభుత్వం గట్టిగా అభిప్రాయపడుతున్నది. ప్రధానమంత్రి పంపిన ప్రతిపాదనలు మహాజన్ కమిషన్ సిఫారసుల పరిధిలో ఉన్నదీ లేనిదీ తెలియరాలేదు.

మహారాష్ట్ర పి. సి. సి. కార్యవర్గ నిర్ణయం

బొంబాయి, ఫిబ్రవరి 20: మహారాష్ట్ర ప్రదేశ్ కాంగ్రెస్ కార్యవర్గం నిన్న ఇక్కడ సమావేశమై మహారాష్ట్ర—మైసూరు సరిహద్దు వివాదానికి వ్యాయసమ్మతమైన పరిష్కారం కనుగొనబడకపోతే ఈ సమస్యపై పూర్తి, తుది అధికారాన్ని పి.సి.సి. అధ్యక్షుడు శ్రీ వసంతరావ్‌దాదాపాటిల్, ముఖ్యమంత్రి శ్రీ వి.పి. నాయక్‌కు ఇవ్వడానికి నిర్ణయిస్తూ తీర్మానించింది.

ఉద్యోగులకు వివాహ బహుమతులు

రాష్ట్రప్రభుత్వ పథకం

హైదరాబాద్, ఫిబ్రవరి 20: ఆంధ్రప్రదేశ్‌లోని ప్రభుత్వోద్యోగులకు వారి వివాహాలకు, వారి పిల్లల వివాహాలకు ప్రభుత్వం బహుమతులను ఇస్తుంది. ఇందుకు 1970-71 బడ్జెట్‌లో రు. 6 లక్షలు కేటాయించారు. ఈ పథకం వివరాలు రూపొందిస్తున్నారు.

అస్తిహక్కు రద్దు సమస్య పరిశీలనకు సంఘం ఏర్పాటు

కొత్త కాంగ్రెస్ పార్లమెంటరీ పార్టీకి ప్రధాని శ్రీమతి ఇందిరాగాంధి సూచన

న్యూఢిల్లీ, ఫిబ్రవరి 20:

రాజ్యాంగాన్ని సవరించడం ద్వారా ప్రాథమిక హక్కుల అధ్యాయం నుంచి ఆస్తిహక్కులను తొలగించాలన్న కోరికకు సంబంధించిన అన్ని అంశాలను పరిశీలించడానికి ఒక సంఘాన్ని ఏర్పాటుచేయాలని ప్రధాని శ్రీమతి ఇందిరాగాంధీ నిన్న కొత్తకాంగ్రెస్ పార్లమెంటరిపార్టీ కార్యనిర్వాహక వర్గానికి సూచించారు.

ఈ విషయంపై కార్యనిర్వాహకవర్గం సమావేశంలో జరిగిన విస్తృత చర్చలో జోక్యం చేసుకుంటూ, రాజ్యాంగాన్ని ప్రాథమిక హక్కుల అధ్యాయాన్ని సవరించడానికి పార్లమెంట్ హక్కును పునరుద్ధరించాలని కోరుతూ శ్రీ నాథ్‌పాయ్ ప్రతిపాదించిన బిల్లు లోక్‌సభ ముందున్నదని, నిర్ణయం చేయవలసి ఉన్నదని ఆమె పేర్కొన్నారు.

యంగ్‌టర్క్‌లలో ఒకరయిన శ్రీకృష్ణకాంత్ మాట్లాడుతూ, శ్రీ నాథ్‌పాయ్ బిల్లు ఆమోదించబడితే, సుప్రీంకోర్టు దానిని కొట్టివేయవచ్చునన్న ఆందోళన వ్యక్తం చేశారు. అలా జరిగితే పరిష్కారమేమిటని ఆయన ప్రశ్నించారు.

దేశీయాంగమంత్రి శ్రీ చవాన్ మాట్లాడుతూ మిగతా 3వ కాలంలో

భారత్ నుండి వ్యాగన్ కొనుగోలు

రష్యా ప్రధాని సుముఖత

న్యూఢిల్లీ, ఫిబ్రవరి 20: విదేశీ అర్థిక వ్యవహారాల సోవియట్ సంఘం అధ్యక్షుడు శ్రీ ఎస్. వి. స్కచ్‌కోవ్ నిన్న యిచ్చిన భారత విదేశాంగమంత్రి శ్రీ దినేష్‌సింగ్‌తో జరిపిన చర్చలలో భారత్‌నుండి వ్యాగన్ల కొనుగోలు విషయమై రష్యా ప్రధాని కోసిగిన్ అత్యంత సుముఖతతో వున్నారని తెలిపారు.

ధరల విషయంలో రెండుదేశాల మధ్య విభేదాలు వున్నప్పటికీ, వీటిని తొలగించటానికి రష్యాకొన్ని ప్రతిపాదనలు చేయగలదని శ్రీ స్కచ్‌కోవ్ తెలిపారు.

భారతదేశంనుండి ఉక్కుసామానులు కొనుగోలు చేయటానికి మాస్కో సుముఖంగా వున్నట్లుకూడ ఆయన తెలిపారు.

ఏజెంట్లు కావలెను

ఈ క్రింద పట్టణాలలో ఆంధ్రపత్రిక దినపత్రిక, సచిత్ర వారపత్రిక, గురివింద భారతులను వారి స్వంత బాధ్యతపై విక్రయించుటకు న్యూస్ వెండర్లు కావలెను

ఊరు	జిల్లా
చందోలు	— గుంటూరు
నరసన్నపేట	— శ్రీకాకుళం
కామరాజుపేట	— తూర్పుగోదావరి
ముండూరు	— పశ్చిమగోదావరి

సంప్రదించండి. ఆంధ్రపత్రిక.

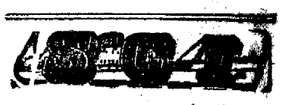

ది షిప్పింగ్ కార్పొరేషన్ ఆఫ్ ఇండియా లిమిటెడ్

రిజిస్టర్డ్ ఆఫీసు: స్టీల్ స్ట్రీట్ హౌస్, 4వ ఫ్లోర్, దిన్‌షాహవాలా రోడ్, బొంబాయి-1 (స్టైయిట్స్)/మద్రాసు

t.s.s. స్టేట్ ఆఫ్ మదాస్

పై నౌక ప్రయాణికులతో, సరుకులతో సింగపూరు, పోర్టుస్టీవెన్‌హామ్ పినాంగుల నుండి ప్రయాణమై, వారం పట్నం తేది 23-2-70 ఉ: 7గంటలకు మద్రాసు రేవునకు తేది 24-2-70 ఉ: 7-00 గంటలకు వచ్చి చేరుకోవును. నౌక రేవు చేరుకొనగానే, ప్రయాణికులు నౌకనుండి దింపివేయబడుదురు. మరియు ప్రయాణికులు నార్తుక్వేలో దింపబడుదురు.

వివరాలకు:

కే పి పి సేక్ మహమ్మద్ కాశర్ & కో
41, లింగిచెట్టివీధి, మద్రాస్-1.
ఫోన్: 25756 తంతి: SHIPINDIA
(5 Lines)

పండగశాల, నాగపట్టము
ఫోన్: 272 తంతి: SHIPINDIA

నిజమైన ప్రజాసేవాసంస్థలుగా పరిషత్తులను నిర్వహించాలి

ఆంధ్రప్రదేశ్ జిల్లాపరిషత్ అధ్యక్షుల భేటీలో మంత్రి రామస్వామి సూచన

(ఆంధ్రపత్రిక ప్రతినిధి)

హైదరాబాద్, ఫిబ్రవరి 20: పంచాయితీ రాజ్య సంస్థలు నిజంగా ప్రజలకు సేవా సంస్థలుగా నిర్వహించబడాలని ఇక్కడ ప్రారంభమైన ఆంధ్రప్రదేశ్ జిల్లాపరిషత్ అధ్యక్షుల సభకు అధ్యక్షత వహిస్తూ పంచాయితీరాజ్య శాఖ మంత్రి శ్రీ రోట రామస్వామి ఉద్బోధించారు.

ఈ శాఖ అధికార్లు కొందరు ఇతర రాష్ట్రాలలో పర్యటన చేసి అక్కడ పంచాయితీరాజ్య సంస్థలు ఎలా పనిచేస్తున్నవో పరిశీలించి నివేదికలు సమర్పించవలసిన్నారు. తాముకూడా ఇటీవల మహారాష్ట్ర వెళ్లామనీ, తమ అనుభవాలను, అభిప్రాయాలను కూడా నివేదిస్తామని అన్నారు. ఈ సంస్థలు సమర్థవంతంగా పనిచేసేందుకు ఏమి చర్యలు తీసుకోవాలి అనే విషయమై గత నాలుగు నెలలుగా ఆలోచనలు సాగుతున్నాయన్నారు. పరిషత్తుల అధికార్లు అభిప్రాయాలను, సూచనలను స్వీకరించి తగు రీతిగా నిర్ణయాలు తీసుకోనడానికి వీలుగా ఈ సమావేశం ఏర్పాటు చేశారని వివరించారు.

ఇంజనీరింగ్, విద్య, వెంగళరావు నివేదిక, పట్టాలకి అవసరమైన సవరణలు ఈ సభలో చర్చించబడతాయని ఆయన చెప్పారు.

రెండు రోజుల పాటు జరిగే ఈ సభ నిన్న సాయంత్రం ఇక్కడ జాబ్లీపోలులో జరిగింది. జిల్లాపరిషత్ అధ్యక్షులేగాక మంత్రులుకూడా హాజరయ్యారు.

పంచాయితీరాజ్య పరిపాలన, రోడ్లు, భవనాల శాఖ చీఫ్ ఇంజనీర్ శ్రీ ఆర్. సత్యనారాయణకూడా పాల్గొన్నారు.

ఈ ముఖ్యమంత్రి శ్రీ జి.వి. నరసింగరావు సభను ప్రారంభించారు.

డాక్టర్ ఎం. ఎస్. లక్ష్మీ నరసయ్య, శ్రీ విజయభాస్కరరెడ్డి, శ్రీ జలగం వెంగళరావు, శ్రీమతి రోడామిస్త్రీ ప్రసంగించారు.

శ్రీమతి రోడామిస్త్రీ తమ ప్రసంగంలో స్త్రీలు, పిల్లల సంక్షేమానికి సంబంధించిన కార్యక్రమాన్ని ఎక్కువ శ్రద్ధతో నిర్వహించాలని సూచించారు.

శ్రీ వెంగళరావు తమ ప్రసంగంలో ఈ సంస్థలు ఏర్పడిన నాటినుంచి ఇంతవరకు పరిషత్తులు ఏమి మెరుగుపడలేదన్నారు. జిల్లాపరిషత్ అధ్యక్షులు, సమితి అధ్యక్షులు చాలా నిరుత్సాహంగా ఉన్నారన్నారు. ఈ నిరుత్సాహానికి కారణాలు అన్వేషించి పరిస్థితి మెరుగుపరచాలన్నారు. గ్రామీణ ప్రాంతాల పరిస్థితులు మెరుగుపడడానికి పంచాయితీరాజ్య సంస్థలు తప్ప వేరే ఏమీ లేవని ఆయన స్పష్టం చేశారు. ప్రజాస్వామ్యంలో నమ్మకం ఉన్న

విశ్వభారతి యువజన సంక్షేమ మండలి ఆధ్వర్యంలో రెండు గోదాలపాలుజరిగిన యువజన సంక్షేమ ఉత్సవాలను శ్రీ శాస్త్రి హరిప్రసాద్ ప్రారంభోత్సవం చేసినప్పటి దృశ్యం. చిత్రంలో భాగ్యశ్రీ శ్రీ అబ్దుల్ షుకూర్ ఉపాధ్యక్షత శ్రీ అబ్దుల్ షుకూర్ ప్రదానం చేశారు

సాంఘిక మార్పులకు వార్తా పత్రికలలో ఇతోధిక ప్రాముఖ్యం

ఢిల్లీ జర్నలిస్టుల యూనియన్‌కు పంపిన సందేశంలో ప్రధాని ఇందిర ఉద్బోధ

న్యూఢిల్లీ, ఫిబ్రవరి 20 (పి.టి.ఐ) వార్తాపత్రికలు, సంకుచితమైన రాజకీయాలకన్నా, సాంఘిక మార్పులు, ప్రజలలో సెక్యులర్ దృక్పథాన్ని పెంపొందించడానికి సంబంధించిన సమస్యలకు ఇతోధిక ప్రాముఖ్యం ఇవ్వాలని ప్రధానిశ్రీమతి ఇందిరా గాంధీ నిన్న ఉద్బోధించారు.

ఢిల్లీ జర్నలిస్టుల యూనియన్ 20వ వార్షికోత్సవం సందర్భంగా ప్రధాని పంపిన శుభాకాంక్షల సందేశంలో ఇంకా ఈ విధంగా చెప్పారు:-

ప్రజాస్వామ్య వ్యవస్థకు, పత్రికా స్వాతంత్ర్యానికి అవినాభావ సంబంధం ఉన్నది. సాహసోపేతమైన పత్రికలు భారతి స్వాతంత్ర్య పోరాటానికి సముఖంగా తోడ్పడ్డాయి. ఆ స్వాతంత్ర్యాన్ని సంపూర్తి పరచడం, పరిరక్షించడం అన్నిప్రాంతాల, అన్నివర్గాల ప్రజలకు అందచేయడమనే కృషిలో స్వతంత్ర పత్రికలు నిర్వహించవలసిన పాత్ర చాలా ముఖ్యమైనది. మనవార్త పత్రికలు కొన్ని సందర్భాలలో, సంయుక్తమైన సోజన్యవారి రాజకీయాలపట్ల ముఖ్యంగా వ్యతిరేకతతో రాజకీయాల పట్ల అమితమైన శ్రద్ధాసక్తులు ప్రదర్శించటాయనే అభిప్రాయం లేకపోలేదు సాంఘిక మార్పులకు సంబంధించిన సమస్యలపట్ల పత్రికలు ఎక్కువ ప్రాముఖ్యం ఇవ్వాలి. ప్రజాబాహుళ్యంలో సహేతుకమైన ఆలోచనా ధోరణిని సెక్యులర్ దృక్పథాన్ని పెంపొందించి మతతత్వం, ప్రాంతీయ దురభిమానం తొలగించడానికి గాను పత్రికలు తమ సాధన సంపత్తిని, పలుకుబడిని ఉపయోగించాలి. సమస్యలను విశాల దృష్టితో పరిశీలించాలని ప్రజలకుబోధించవలసిన బాధ్యత పత్రికలదే అని ప్రధాని చెప్పారు.

ప్రధాని ఇందిరకు నాసర్ లేఖ

న్యూఢిల్లీ, ఫిబ్రవరి 20 (పి.టి.ఐ)

పశ్చిమాసియాలో "ఏర్పడుతున్న పరిస్థితి" గురించి యు.ఎ.ఆర్ రిపబ్లిక్ అధ్యక్షుడు నాసర్ ప్రధాని శ్రీమతి ఇందిరాగాంధీకి ముఖ్యమైన సందేశం పంపారు.

పౌర విమానయాన, పర్యాటక వ్యవహారాలశాఖామంత్రి డాక్టర్ కరణ్ సింగ్ ఆధ్వర్యంపై వారంరోజులుభారతి దేశ సందర్శనకు నిన్న ఇక్కడికి వచ్చిన యు.ఎ.ఆర్ రిపబ్లిక్ మంత్రి డాక్టర్ అహ్మద్ ఎల్ కుని ప్రెసిడెంట్ నాసర్ తీసుకువచ్చారు.

మహబూబ్‌నగర్ జిల్లాలో పదివేల ఎకరాల పంపిణీ

మహబూబ్ నగర్, ఫిబ్రవరి 20

భూములు లేని పేదలకు భూములు ఇవ్వడానికి సంబంధించిన అత్యవసర కార్యక్రమం క్రింద ఇంతవరకూ మహబూబ్ నగర్ జిల్లాలో పది వేల ఎకరాల భూమిని పంపిణీ చేసారు.

ముమ్మరంగా సాగుతున్న ఈ కార్యక్రమంవల్ల వేలాది పేద ప్రజలకు భూములు లభించాయి.

రెవెన్యూ బోర్డు సభ్యుడు శ్రీ ఇక్బాల్ చంద్ ఇటీవల మహబూబ్ నగర్ సందర్శించినప్పుడు భూముల పంపిణీకి సంబంధించిన అత్యవసర కార్యక్రమం అమలును సమీక్షించారు.

21 మంది హరిజనులతో సహా 109 మంది పేదలకు శ్రీ ఇక్బాల్ చంద్ సతీమణి పట్టాలను పంచిపెట్టారు.

ప్రభుత్వం ఈ జిల్లాకు నిర్ణయించిన లక్ష్యం మేరకు ఈ గాదిలోగా 15000 ఎకరాలను పంచడానికి వివిధ స్థాయిలలో చురుకుగా పని జరుగుతున్నదని జిల్లా కలెక్టర్ శ్రీ వి. కిషోర్ తెలియజేశారు.

జిల్లాలో భూముల పంపిణీకి జరిగిన ఏర్పాట్ల పట్ల శ్రీ ఇక్బాల్ చంద్ సంతృప్తి వ్యక్తపరిచారు. గ్రామ స్థాయి సంఘాలు సమర్థవంతంగా కృషి చేయగలవని ఆయన ఆశాభావం ప్రకటించారు. ఈ కార్యక్రమం అమలులో ఏవైనా అవరోధాలు సంభవిస్తే, రెవెన్యూబోర్డుకు, ప్రభుత్వానికి తెలియజేయవలసిందనీ, తప్పక తగు చర్యలు గైకొనగలమనీ ఆయన చెప్పారు.

కల్లూరు సుబ్బారావుకు రొద్దంలో సన్మానం

అనంతపురం, ఫిబ్రవరి 20

గ్రంథాన్ని ప్రాణమిత్రునిగా ఎంచి ఎల్లవేళలా గ్రంథపఠనం, గ్రంథసేకరణలో నిమగ్నమై, గ్రంథాలయోద్యమానికి నిరంతరం కృషిచేస్తున్న "పద్మశ్రీ కల్లూరు సుబ్బారావుగారి ఒక పంచారి గ్రంథాలయమని ఇక్కడికి సమీపంలో ఉన్న రొద్దం గ్రామంలోని "డాక్టర్ ఎస్.ఆర్. రంగనాథన్ పౌర గ్రంథాలయభవన్ ప్రవేశ మహోత్సవ సందర్భంలో ఆయనకు జరిగిన సన్మానసభలో పలువురు వక్తలు పేర్కొన్నారు.

శ్రీ కల్లూరు సుబ్బారావు 1955-1961 కాలంలో రెండు పర్యాయాలు అనంతపురం జిల్లా గ్రంథాలయసంఘాధ్యక్షుడుగా ఎన్నికై జిల్లాలోని అనేక పట్టణాలలో శాఖ గ్రంథాలయాలను ఏర్పాటుచేశారని శాసనసభ, శాసన పరిషత్తు, లోక్‌సభ సభ్యునిగా, జిల్లాకాంగ్రెసు అధ్యక్షునిగా ఉన్నకాలంలో కూడా గ్రంథాలయోద్యమానికి కృషి సల్పారని అనేక గ్రంథాలను అచ్చువేయించి ఎంతోమంది రచయితలను ప్రోత్సాహించారని, "రాయలసీమకళా పరిషత్తు"ను స్థాపించి రాయలసీమలో సాహిత్యాభివృద్ధికి కృషిసల్పారని, నేటికీ తన 78వటమూడా గ్రంథాలయోద్యమం పట్ల ఆసక్తి సడలలేదని. అలాంటి మహనీయుని సన్మానించుట తమకెంతో గర్వకారణమని గ్రంథాలయసంస్థకార్యదర్శి శ్రీ కె.ఎస్. ప్రకాశం తెనసన్మాన పత్రంలో పేర్కొన్నారు.

జిల్లా గ్రంథాలయసంస్థ అధ్యక్షుడు శ్రీ ఎమ్.ఎల్. నరసింహం అధ్యక్షత వహించారు రొద్దం సర్పంచు శ్రీఎమ్. సత్యనారాయణశెట్టి అతిథులకు స్వాగతం పలికారు జిల్లాకలెక్టరు శ్రీ దిల్ జిత్ అరోరా. గ్రంథాలయ భవనప్రవేశ మహోత్సవాన్ని ప్రారంభించారు. జిల్లా పరిషత్తు ఉపాధ్యక్షుడు శ్రీసి.లక్ష్మన్న భవననిర్మాణానికి విరాళమిచ్చిన రొద్దం రామప్పచిత్రపటాన్ని ఆవిష్కరించారు శ్రీమతి నీరాఅరోరా బీదలకు వస్త్రదానం చేశారు. శ్రీ ఎస్. రామనాథశర్మ సాహిత్యోపన్యాసం చేశారు. సమితి అధ్యక్షులు శ్రీ రామచంద్రయ్య పోటీలలో గెలుపొందిన బాలబాలికలకు బహుమతులు పంచారు శ్రీ టి అశ్వత్థప్ప వందన సమర్పణ చేశారు

జనసంఘం ఏర్పాటు చేసేకార్యక్రమాల బహిష్కరణ

న్యూఢిల్లీ, ఫిబ్రవరి 20 (యు.ఎన్.ఐ)

గత సోమవారం జరిగిన ఢిల్లీ మునిసిపల్ కార్పొరేషన్ సమావేశంలో జనసంఘం సభ్యులు రౌడీచర్యలకు పాల్పడి, ప్రతిపక్ష సభ్యుల పట్ల అసభ్యంగా ప్రవర్తించినారని అందుకు నిరసనగా, సదరు జనసంఘం అధ్యక్షుడు నిన్న జరిగే అన్ని కార్యక్రమాలను ఒక నెల తోజులపాటు బహిష్కరించాలని కార్పొరేషన్‌లోని ప్రతిపక్ష సభ్యులు నిర్ణయించారు.

జనసంఘం కార్యవర్గ సభ్యులు

(ఆంధ్రభూమి విలేకరి)

గుంటూరు, ఫిబ్రవరి 20

రాష్ట్ర భారతీయ జనసంఘ కార్యవర్గ సమావేశం ఇటీవల జరిగింది.

ఈ క్రింది వారిని ప్రాంతీయ కార్యదర్శులుగా నియమించారు

శ్రీ ఎస్ ఎస్ రాజు (తెలంగాణ) విధాన పరిషత్తు సభ్యుడు శ్రీ వి. రామారావు (హైదరాబాదు), శ్రీ టి. రామాచార్యులు (గుంటూరు, నెల్లూరు, రాయలసీమ జిల్లాలు), శ్రీ కె. కృష్ణమోహనరావు, (కృష్ణా, తూర్పు పశ్చిమ గోదావరి జిల్లాలు, విశాఖపట్నం, శ్రీకాకుళం జిల్లాలు).

ఈ క్రింది వారు సంయుక్త కార్యదర్శులుగా నియమితులైనారు.

శ్రీ బి. లక్ష్మణ్ (హైదరాబాద్ నగరం). శ్రీ ఎం సత్యనారాయణరెడ్డి (మెదక్, నిజామాబాద్ జిల్లాలు) శ్రీ ఎల్. రామచంద్రారెడ్డి (పరకాల, కరీంనగర్ జిల్లాలు), శ్రీ ఎ. వీరేంద్ర (నల్గొండ), శ్రీ ఎస్. రంగారావు (చిత్తూరు, కడప జిల్లాలు) శ్రీ సి. వెంకటేశ్వరరావు (కృష్ణా, పశ్చిమ గోదావరి జిల్లాలు), శ్రీ వి. వి. చలపతిరావు (గోదావరి విశాఖపట్నంజిల్లాలు) శ్రీ పి వి రామారావు (ఆదిమ కార్యదర్శి).

మారిషస్ విద్యామంత్రి నాగార్జునసాగర్ ప్రాజెక్టు సందర్శన

(ఆంధ్రభూమి విలేకరి)

విజయపురి, ఫిబ్రవరి 20

మారిషస్ ఆంధ్రమహాసభ అధ్యక్షుడు, విద్యాశాఖామంత్రి శ్రీ సిత్ స్వామి ఆయన సతీమణి శ్రీమతి నారాయణమ్మ ఇటీవల నాగార్జునసాగర్ ప్రాజెక్టును సందర్శించారు

నాగార్జునసాగర్ ప్రాజెక్టు నిర్మాణంలో పనిచేసిన ఇంజనీర్లను సాంకేతిక నిపుణులను అభినందించారు.

మాలాలో పోలీసు కాల్పులు

మాల్దా, ఫిబ్రవరి 19 (యు.ఎన్ ఐ)

ఇక్కడికి సమీపంలో ఉన్న మానిక్‌చక్ ప్రాంతంలో తెగాదాపడ్డ కమ్యూనిస్టు మార్క్సిస్టు అనుచరులను చెదరగొట్టడానికై పోలీసులు అయిదుసార్లు కాల్పులు జరిపారు.

ఈ కాల్పుల ఫలితంగా గాయపడ్డ ఇద్దరువ్యక్తులను, వెంటనే హాస్పటల్‌కు తరలించారు.

ఉభయ వర్గాలకు చెందిన వారు లేక్కలేనుగా ఈ తెగాదా ఏర్పడింది.

స్వామి ముక్తానంద ఈనెల 24న నగరానికి రాక

హైదరాబాద్, ఫిబ్రవరి 20

శ్రీ స్వామి ముక్తానంద పరమహంస ఈ నెల 24వ తేదీన హైదరాబాదుకు వేంచేస్తున్నారు. గురుదేవులు భగవాన్ నిత్యానందస్వామివారి కృపవల్ల వారు సకలసిద్ధిసంపన్నులై ఆత్మసాక్షాత్కారాన్ని పొందారు. మహనీయులైన శ్రీ స్వామివారు మహారాష్ట్రలో (మనేశ్ పురి, వజ్రేశ్వరి పోస్టు, తానాజిల్లా) తమ గురుదేవుల స్మారకార్థం "శ్రీ గురుదేవ" ఆశ్రమాన్ని స్థాపించారు. వేలాది సాధకులకు తమ శక్తి పదదీక్ష ద్వారా వారి కుండలీశక్తిని జాగృతంచేసి అధ్యాత్మిక ఆనందానికి మార్గంచూపుతున్నారు స్వామివారి సన్నిధిలో ఉన్న కొద్ది క్షణాల్లోనే సాధకులు తియ్యటి మరిచే ఆనందాను భూతిని పొందుతుంది.

శ్రీ స్వామివారు నగరంలో ఈ నెల 24 నుండి 28వ తేదీవరకు ఉంటారు. దర్శనాభిలాషులు "శ్రీ ప్రవీణ చంద్ర మోదీ, ముక్తాశ్రమం, (శ్రీ ఎల్. ఎన్. గుప్తా బంగ్లావద్ద) బంజారాహిల్స్, హైదరాబాద్" వారిని సంప్రదించి మరిన్ని వివరాలను పొందవచ్చు.

కొత్తలైసెన్సింగ్ విధానంపట్ల పారిశ్రామికుల అసంతృప్తి

బొంబాయి, ఫిబ్రవరి 20 (పి. టి. ఐ)

భారత ప్రభుత్వం ప్రకటించిన కొత్త లైసెన్సింగ్ విధానం పారిశ్రామిక వర్గాలలో కొందరికి హర్షాన్ని మరికొందరికి బాధను కలిగించినది.

భారీ పారిశ్రామికులు, లఘు పరిశ్రమల నిర్వాహకులుకూడా ప్రభుత్వ విధానంలో లోపాలను ఎత్తి చూపారు.

మహారాష్ట్ర లఘు పారిశ్రామికాభివృద్ధి వ్యవహారాల కార్పొరేషన్ అధ్యక్షుడు శ్రీ బి. బి. నెవాల్కర్ "ఉమ్మడి రంగం" అనే రూపాన్ని ప్రభుత్వం గుర్తించినందుకు హర్షాన్ని వ్యక్తపరచారు. ప్రభుత్వ రంగం సమర్థవంతంగా పని చేయనంతకాలం ఉమ్మడి రంగం ఉనికి అవసరమని ఆయన అన్నారు.

అయితే చిన్న పరిశ్రమల రంగానికి ప్రత్యేకించిన జాబితాను మరింతవి సృష్టించి పుండవలసినదని ఆయన అన్నారు కోటీ రూపాయలలోపు పెట్టుబడి అవసరమయే పరిశ్రమలకు లైసెన్సు తీసుకోవలసిన నియమంనుండి మినహాయింపు నిచ్చినందువల్ల అటువంటి పరిశ్రమలకు ఏవైనా లాభం కలుగుతుందా అనే విషయం చేసి చూచినప్పుడుగాని తెలియదని ఆయన అన్నారు.

భారతి వ్యాపారుల మండలి తరఫున శ్రీ ఎస్. పి. గోద్రేజ్ వ్యాఖ్యానిస్తూ దత్త కమిటీ సిఫార్సులపై పారిశ్రామికులు చేసిన విమర్శలను భారతి ప్రభుత్వం అర్థంచేసుకోలేదని అన్నారు.

కోటీరూపాయలవరకు మర్చుయే పరిశ్రమలకులైసెన్సు అవసరంలేకుండాచేసినంతకు స్వాగతప్రయోజనంఏమీఉండదని ఆయన అన్నారు

ఆర్థిక సహాయమిచ్చే సంస్థలకు రుణాలు గా ఇచ్చిన మొత్తాలను ఆ కంపెనీలలో ఈక్విటీ వాటాలుగా హామీ పడడానికి అధికారమివ్వాలన్న నిర్ణయాన్ని అయిన మెచ్చుకున్నారు. ఇలా చేయడంవల్ల పరిశ్రమలపై ఇనుపం సంపాదించడానికి ప్రభుత్వం చేస్తున్న పాడుపనని ఆయన అన్నారు.

వేములవాడ ప్రాంతంలో సిసు వసూళ్ళ నిలిపివేతకు విజ్ఞప్తి

వేములవాడ, ఫిబ్రవరి 20

కరీంనగర్ జిల్లా సిరిసిల్ల తాలూకా వేములవాడ ప్రాంతంలో రైతులను నిర్బంధిస్తూ రెవెన్యూ అధికారులు సిసు వసూలు చేస్తున్నారని రైతు సంఘ నాయకులు శ్రీ గుమ్మి పుల్లయ్య మరియు ఇటీవల ఒక పత్రికా ప్రకటన చేశారు.

సమితి ప్రాంతంలోని పైరులను పంటలను రోగాలు తగిలి తీవ్ర నష్టం కలిగిందనీ, తిలప్‌మాల్ కొరకు సిరిసిల్ల తహశీల్‌దార్ ఇచ్చిన గడువు తేదీనివయం మే తెలియక గడువు ముగిసిన పిమ్మట అందచేసిన దరఖాస్తులను తోసిపుచ్చారనీ, కాబట్టి ఈ ప్రాంతంలోని రైతులందరికు ప్రభుత్వం వారు తిలప్‌మాలీ ఇవ్వాలనీ, అట్లా జరిగిన పక్షంలో నిధి లేక రైతులు పన్నుల నిరాకరణోద్యమం ప్రారంభించగలరనీ అయిన ప్రకటనలో పేర్కొన్నారు.

శిస్సు వసూళ్ళను నిలుపు చేయించి తిలప్‌మాలీ కొరకు దరఖాస్తులు చేయని పేద రైతులకు కూడా శిస్సు మాఫీ చేయాలని శ్రీ పుల్లయ్య తమ ప్రకటనలో పేర్కొన్నారు.

ఈశ్వరీబాయ్‌కి బెదరింపులు

విధానసభలోస్పీకర్‌కు ఫిర్యాదు

హైదరాబాద్, ఫిబ్రవరి 19 (పి.టి.ఐ)

విధానసభలో తన ప్రకటనలను పునస్కరించుకొని, గుర్తుతెలియని వ్యక్తులెవరో తనను బెదిరించారని నేడు విధానసభలో శ్రీమతి జె. ఈశ్వరీబాయ్ (రిప) స్పీకర్‌కు ఫిర్యాదు చేసారు.

కౌంటర్ పద్దులను కాగితాలు తీసుకుంటుండగా ఎవరో ఒకవ్యక్తి అక్కడికివచ్చి, "మీరు అసెంబ్లీలోఏమేమో మాట్లాడుతున్నారు. మీ సంగతి దూస్తాను" అని తనతో అన్నారని శ్రీమతి ఈశ్వరీబాయ్ స్పీకర్‌తో చెప్పారు.

ఈవిషయంగురించి కనుక్కుంటానని స్పీకర్ శ్రీ బి. నర్సింగ్‌రావు ఆమెతో చెప్పారు.

మధ్యప్రదేశ్‌లో కరెన్సీనోట్ల ప్రింటింగ్ ప్రెస్

న్యూఢిల్లీ, ఫిబ్రవరి 20 (పి టి.ఐ)

మధ్యప్రదేశ్‌కు చెందిన హోషంగాబాద్ ప్రాంతంలో కరెన్సీనోట్లను తయారు చేసే నూతన ప్రింటింగ్ ప్రెస్‌ను నెలకొల్పాలని మంత్రివర్గ నిర్ణయం దృష్ట్యా నిర్ణయించినట్లు తెలుస్తున్నది.

ఈనాటికి గ్రామీణ ప్రాంత నిలువతియాగ్రహ కరెన్సీ నోటులను ఎంపికు ఉపయోగిస్తారు.

ఆర్థికవ్యవస్థ ఇనుమడించాలి

(ఆంధ్రభూమి విలేకరి)

గుంటూరు, ఫిబ్రవరి 20

రాష్ట్ర భారతీయ జనసంఘ కార్యవర్గ సమావేశం ఇటీవల జరిగింది.

ఈ క్రింది వారిని ప్రాంతీయ కార్యదర్శులుగా నియమించారు

శ్రీ ఎస్ ఎస్ రాజు (తెలంగాణ) విధాన పరిషత్తు సభ్యుడు శ్రీ వి. రామారావు (హైదరాబాదు), శ్రీ టి. రామాచార్యులు (గుంటూరు, నెల్లూరు, రాయలసీమ జిల్లాలు), శ్రీ కె. కృష్ణమోహనరావు, (కృష్ణా, తూర్పు పశ్చిమ గోదావరి జిల్లాలు, విశాఖపట్నం, శ్రీకాకుళం జిల్లాలు).

ఈ క్రింది వారు సంయుక్త కార్యదర్శులుగా నియమితులైనారు.

శ్రీ బి. లక్ష్మణ్ (హైదరాబాద్ నగరం). శ్రీ ఎం సత్యనారాయణరెడ్డి (మెదక్, నిజామాబాద్ జిల్లాలు) శ్రీ ఎల్. రామచంద్రారెడ్డి (పరకాల, కరీంనగర్ జిల్లాలు), శ్రీ ఎ. వీరేంద్ర (నల్గొండ), శ్రీ ఎస్. రంగారావు (చిత్తూరు, కడప జిల్లాలు) శ్రీ సి. వెంకటేశ్వరరావు (కృష్ణా, పశ్చిమ గోదావరి జిల్లాలు), శ్రీ వి. వి. చలపతిరావు (గోదావరి విశాఖపట్నంజిల్లాలు) శ్రీ పి వి రామారావు (ఆదిమ కార్యదర్శి).

తెలంగాణా నాలవ తరగతి సిబ్బంది కేంద్ర సంఘం

హైదరాబాదు, ఫిబ్రవరి 20

తెలంగాణా నాలవ తరగతి ఉద్యోగుల కేంద్ర సంఘ కార్యవర్గ సమావేశం సంఘ కార్యాలయంలో ఈ నెల 14వ తేదీన జరిగింది. కేంద్ర సంఘాధ్యక్షుడు శ్రీ బి. ఓదయ్య అధ్యక్షత వహించారు.

నాలవ తరగతి ఉద్యోగుల కోర్కెలను బలపరుస్తూ తెలంగాణా ఎన్. జి. ఓ ల అధ్యక్షుడు శ్రీ రామకృష్ణారెడ్డి ప్రసంగించారు

కేంద్ర సంఘ ఉపాధ్యక్షుడు శ్రీ ఎస్ సాబుద్దీన్ శ్రీ బి. నారాయణస్వామి ఉపన్యసించారు

జిల్లాలలోని నాలవ తరగతి ఉద్యోగుల కోర్కెలపై జిల్లాల నుండి వచ్చిన ప్రతినిధులు ప్రసంగించారు. సమావేశములో తొమ్మిది జిల్లాల, తాలూకాల, బ్లాక్ ప్రాజెక్టుల ప్రతినిధులు దాదాపు వంద మంది పాల్గొన్నారు.

అంతకుముందు కేంద్ర సంఘ ప్రధాన కార్యదర్శి శ్రీ పి. రాజయ్య సంఘ పతాకావిష్కరణ సమర్పించారు.

శ్రీ కె. శ్రీహరి వందన సమర్పణ చేసారు.

జగిత్యాలలో శీతోపన్యాసాలు

జగిత్యాల, ఫిబ్రవరి 19

జగిత్యాల సర్కారు పత్రములో ఈ నెల 23వ తేదీవరకు శ్రీ సత్యానంద పుర్తి చిత్రపద్ధతిని గురించి ఉపన్యాసిస్తారు

ఈ క్రింది వారు ఆహ్వానసంఘ సభ్యులుగా నియమితులైనారు.

అధ్యక్షుడు శ్రీ కె. రామకృష్ణయ్య కార్యదర్శి శ్రీ పనమూల లక్ష్మణ్, సహాయకార్యదర్శి శ్రీ బి. దేవరాజం కోశాధికారి శ్రీ బి. రాంచంద్రం.

సనత్‌నగర్‌లో క్రిషిఫౌండ్రీ ఉద్యోగుల సంఘం ఎన్నికలు

హైదరాబాద్ ఫిబ్రవరి 20

సనత్‌నగర్‌లోని క్రిషి ఫౌండ్రీ ఉద్యోగులసంఘం సర్వసభ్య సమావేశం ఈ నెల 10వ తేదీన జరిగింది. శ్రీ ఏమ్. వి. పాండురంగం అధ్యక్షతవహించారు

కార్యవర్గ సభ్యులుగా ఈక్రిందివారిని ఎన్నుకున్నారు.

అధ్యక్షుడు శ్రీ ఎ కె. రామచందర్ రావు. ఉపాధ్యక్షులు శ్రీ బి. శంకర్ ప్రధాన కార్యదర్శి శ్రీ డి. జాల్ రాజ్ సంయుక్త కార్యదర్శి శ్రీ జి. నాన్నాదం. ఆర్గనైజింగ్ కార్యదర్శి శ్రీ మహబూబ్ బాష్. కోశాధికారి శ్రీ పి జి. కొమన్న సభ్యులు: శ్రీయుతులు పి.సి పుణ్యాయ, మత్తుస్వామి, కె. గోపాల్, ఎస్ శాలిమన్ పూల్‌సింగ్, ఎస్. రంగారావు, అనుమయ్య.

మూలశంకకు త్వరగా నమ్మకమైన హెడన్‌సాతో చికిత్సను పొందండి -శస్త్రచికిత్స అవసరములేదు!

DOL-327 TEL

చర్మపు అంటువ్యాధులు

నికోసబ్బు మీ చర్మమును పరిశుభ్రముగా ఆరోగ్యవంతముగా వుంచుటయేగాక దద్దురిమ్మ, చర్మపు అంటురోగములు సోకకుండా చేస్తుంది. నికో సబ్బు తుడ్డు కొని స్నానము తర్వాత ఆది శరీరం దురదలేకుండా చేస్తుంది. ®

నికో

క్రిమిసంహారక సబ్బు

పార్కే-డేవిస్ తయారీ

JAISONS | 5

పెండ్లికన్న ముందు

పెండ్లి తగువాళ్ళకైనా మార్కెట్టి కారణము వల్ల కైనా స్త్రీ పురుష సంబంధములైన కుష్ఠు రోగులు పిల్లనివ్వలేక 45 సంవత్సరములు అనుభవించుచున్న బాధలు పాడిన బాధలు కొత్త యౌవనమును పుష్టిని పొందగలరు మీ కెటి సంతోషము అవమానము లేదు, ఔషధములతో పాటు నిత్యుత్సాహంతో కూడా చికిత్స జరుపబడును. చికిత్స విషయములు రహస్యముగా నుంచబడును. సంప్రదించు వేళలు ఉదయం 9-00 నుండి రాత్రి 9-00

కులీప్ మెడికల్ హాల్ (స్థాపితం, 1947)

మొకరం జాహీరోడ్ మోజంజాహి మార్కెట్ వద్ద

హైదరాబాద్ ఫోన్. 52337

(Khan & Sons)

వేలం లేకుండా అప్పులు

రు: 2,000 నుండి రు: 8,000 వరకు

ఐడియల్ ట్రేడర్స్

అవసరం గలవారికి హాయిదాలపైన వడ్డీతో కండిషన్ లోన్ కిట్టు ప్రారంభిస్తున్నాగని తెల్పుటకు సంతోషిస్తున్నారు.

ఈ బుణాల మీ యిష్టంవచ్చిన అవసరాలకు వినియోగించుకోవచ్చును.

నెల హాయిదాలు	నెలలు	వైశం
160	50	7,000/-
120	50	6,000/-
80	50	4 000/-
40	50	2,000/-

పత్యులు తమ నెలవారి హాయిదాలపైన సంవత్సరానికి 6% వడ్డీ చెల్లించబడును. ముందుగా యిచ్చిన అప్పులపైన నెలకు 1% నామమాత్రపు కమీషన్ వార్జీ చేయబడును. పర్సనల్ సెక్యూరిటీ ముఖ్యం

అవసరమైనవారి విషయం పరిశీలించబడును.

జాలితాలో చేరుటకు రుసుము మరియు మొదటి హాయిదా వైశంతో ఎడ్మిషన్ ఆఖరుతేది: 27-2-1970 రాత్రి 7.00 గంటలు ఉచిత ప్రాస్పెక్టసులకు ఉదయం: 9.00 నుండి 7.00 గంటల వరకు సంప్రదించవచ్చును

ఐడియల్ ట్రేడర్స్ (గవర్నమెంట్ రిజిస్టర్డు)

శ్రీవాయ్‌బార్ వెనుక, ఎస్.ఆర్.నగర్, హైదరాబాద్, ఫోన్: 36012

Khan & Sons

SOVEREIGN BRANDY

A TOAST TO GOOD TASTE!

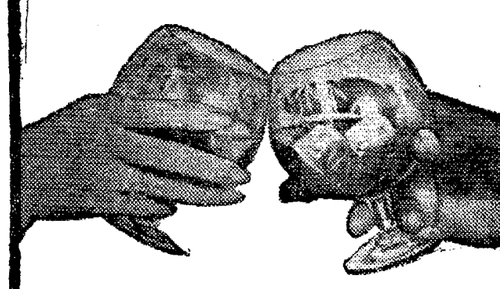

Manufactured by:
KHODAY INDUSTRIES PRIVATE LTD.
10, 1st Main Road, Gandhinagar, Bangalore-9.

మోరే వ్యు డైనా నిజంగాఅద్భుతమైన చల్లని పానీయం త్రాగాలంటే!

అర్థిత్వపుంతా

అల్లాడిన్ బ్రాండ్‌క్రింకే!

అక్కడ

పదకొండురకాల తాజాపైనకమ్మ నిమోనీయాలున్నాయి!

ఆరెంజ్★లెమన్★పిటాసో★జింజర్‌జెయర్

జింజర్‌ఏల్★సోడా★టాన్సిబెర్★పైనాపిల్

విన్‌క్రీమ్‌సోడా★కైమ్‌జ్యూస్‌మరియుటూర్ట్

గమనిక: టానిక్ జోన్ తో మాంఛి కాంబినేషన్!

ఉత్పత్తిదారులు: హైదరాబాద్ అల్లాడిన్ అల్లాడిన్ బ్రాండ్ లిమిటెడ్

అల్లాడిన్ బిల్డింగ్, 72, సరోజినీదేవి రోడ్, సికింద్రాబాద్-3 ఫోన్: 72237

espee 18837

దక్షిణ మధ్య రైల్వే
టెండర్ నోటీసు

సికింద్రాబాద్ స్టేషన్‌లో 23.3.1970 తేదీనుండి లేదా ముందుగా రెండు సంవత్సరాలకు సైకిల్ స్టాండ్ దుపుటకు సీల్డు టెండర్లు కోరుచున్నారు. టెండర్ కాగితాలు 23-70 తేదీవరకు రు. 2/- (వాపసు యివ్వరు) రొక్కం లేదా మనియార్డరు ద్వారా చెల్లించి దిగువ తెల్పినవారి కార్యాలయం నుండి పొందవచ్చును. టెండర్ పాత్రాలు పోస్టుద్వారా కోరదలచేయదల అదనంగా పెట్టుకు రు. 1.25 కలిపవలెను.

కండిషన్ ఫారాలు రిజిస్టర్ పోస్టు తప్ప ఏమార్గాలగాని లేదా దిగువ తెల్పినవారి కార్యాలయంలో వుంచిన పీలు పెట్టెలో వుంచవలెను. టెండరు ఇచ్చిన తెల్పినవారి అడ్డనుకు ప్రాసి ఎలుచేసి కవరుపైన "సికింద్రాబాద్ స్టేషన్‌లో సైకిల్ స్టాండుకు టెండర్" అని పేర్కొనవలెను. దిగువ తెల్పిన వారి కార్యాలయంనకి 4.3.1970 తేదీ మధ్యాహ్నం 1.00 గంటలలోపుగా అందజేయవలెను. టెండర్లు ఆ రోజు సాయంత్రం 16.00 గంటలకు తెరువబడును.

డివిజనల్ సూపరింటెండెంట్
(మధ్యలో) సికింద్రాబాద్

పీయుబి 420/9.

యూని - కాంక్రీట్ లిమిటెడ్,
కాంక్రీట్ హౌస్,
రోడ్డు నం: 10
హైదరాబాద్-34. ఆం.ప్ర.

జనరల్ నోటీసు

కంపెనీ మెంబర్లకు,

ది 22.9.1969న బొంబాయిలో జరిగిన డైరెక్టర్ల బోర్డు మీటింగులో శ్రీతాకాశి హీరాయ్‌ని. "ఎగ్జిక్యూటివ్ డైరెక్టర్" గా నియమించి, జీతము మరియు యితర పరితులపై తీర్మానించియున్నారు పైలీర్మానను 1956 కంపెనీల చటము 269 సెక్షన్ క్రింద సెంట్రల్ గవర్నమెంటు ఆమోదము నిమిత్తము, కంపెనీల చట్టము 640-బి (2) (ఎ) సెక్షన్ ప్రకారము కంపెనీ దరఖాస్తు చేయ వున్నదని ఇందుమూలముగా తెలియజేయడమైనది.

యూనీ కాంక్రీట్ లిమిటెడ్ తరపున
ఎ.వి మోడీ
చైర్మన్

హైదరాబాద్ 34,
12-2-1970

(ఆర్-4724)

నెలాఖరులోగా చట్టబద్ధమైన కమిషన్‌ను ఏర్పాటు చేయని పక్షంలో ప్రత్యక్ష చర్య

ఎన్.జి.ఓ.ల సంఘం అధ్యక్షుని ప్రకటన

(ఆంధ్రభూమి ప్రతినిధి)

హైదరాబాద్, ఫిబ్రవరి 20

అలహాబాద్ హైకోర్టు ప్రధాన న్యాయమూర్తి శ్రీ సమ్పూర్ణానంద్ అధ్యక్షతన నియమించిన ఉద్యోగి స్థాయి సంఘాన్ని రద్దుచేసి, తత్స్థానే చట్టబద్ధమైన కమిషన్‌ను నియమించాలని తెలంగాణా ఎన్.జి.ఓ.ల సంఘం కోరింది.

ఈ నెలాఖరులోగా ఎన్.జి.ఓ.ల కోర్కెను ప్రభుత్వం అంగీకరించకపోతే తెలంగాణా సిబ్బంది ప్రత్యక్ష చర్యకు పూనుకోవలసి వస్తుందని తెలంగాణా ఎన్.జి.ఓ.ల సంఘం అధ్యక్షుడు శ్రీ కె. రామకృష్ణారెడ్డి నేడు ఇక్కడ పత్రికా గోష్ఠిలో ప్రకటించారు.

సంఘ కార్యవర్గం మార్చి మొదటి వారంలో సమావేశమై పరిస్థితిని సమీక్షిస్తుందనీ, అవసరమైతే ప్రత్యక్ష నిర్ణయం కార్యక్రమాన్ని నిర్ణయిస్తుందనీ శ్రీ రెడ్డి చెప్పారు.

జేగ్ కమిటీ సిఫార్సులను ప్రభుత్వం అమలుజరపవలసిన నిర్బంధం ఉండదు కనుక తాము ఈ కమిటీని వ్యతిరేకిస్తున్నామని ఆయన సమర్థించారు. హైకోర్టు విచారణవల్ల తేలిన విషయాలనే ఈ ప్రభుత్వం లక్ష్యం చేయనప్పుడు, ఒక సలహాసంఘం సిఫార్సులను ప్రభుత్వం అమలుజరుపుతుందని ఎలా అనుకోగలము?" అని ఆయన ప్రశ్నించారు.

జేగ్ కమిటీ విచారణలను తెలంగాణా ఎన్.జి.ఓ.లు బహిష్కరిస్తారని ఆయన ప్రకటించారు.

సబార్డినేట్ సర్వీసులకు నియామకాల విధానాలనుగురించి విచారించేటందుకు తెలంగాణా ప్రాంతీయ సంఘానికి విస్తృతాధికారాలు ఇవ్వాలని కేంద్రం నిర్ణయించినకూడా ఆయన వ్యతిరేకించారు. ఇటువంటి చర్యలవల్ల ఉద్యోగివ్యవహారాలలో రాజకీయాలు ప్రవేశించినట్లు కాగలదని శ్రీ రెడ్డి అన్నారు.

జిల్లాలలో ఉద్యోగులు జిల్లాపరిషత్తులక్రింద, పంచాయతీసమితుల క్రింద పనిచేయవలసిరావడంవల్ల ఇప్పటికే పంకిలమైన రాజకీయాలతో బాధ పడుతున్నామని ఆయనఅన్నారు

వాయిదా కమిటీ నివేదికనుకూడా ఆయన విమర్శించారు ఇదికేవలం కంటి గుడుపు మాత్రమేనని, తెలంగాణాలో ఆంధ్ర ఉద్యోగుల పితనం కొనసాగుతూనే ఉన్నదని ఆయన అన్నారు.

ఇటువంటి పరిస్థితులదృష్ట్యా ప్రత్యేక తెలంగాణా రాష్ట్రం ఏర్పడి నప్పుడే తమకు న్యాయం జరుగుతుందని తెలంగాణా ఎన్.జి.ఓ.లు దృఢంగా నమ్ముతున్నారని శ్రీ రామకృష్ణారెడ్డిఅన్నారు

మార్చి 10వ తేదీన సమ్మెకు పిలుపు ఇచ్చిన ఎన్.ఎన్.జి.ఓల సంఘంతో తమకు ఎట్టి సంబంధము ఉండబోదని ఆయన స్పష్టం చేసారు.

ఐ. ఎన్. టి. యు. సి.కి తాత్కాలిక అధ్యక్షురాలు

న్యూఢిల్లీ, ఫిబ్రవరి 19 (యు ఎన్ ఐ)

కార్మిక మంత్రిగా నియమింపబడిన శ్రీ గుల్జారీలాల్ నందా ఐ ఎన్ టి యు సి. అధ్యక్షత పదవికి రాజీనామా ఇచ్చినందున సీనియర్ ఉపాధ్యక్షురాలైన డాక్టర్ మైకేయిబోస్ నా అధ్యక్షత పదవీ బాధ్యతలు నిర్వహించాలని సినదిగా ఐ. ఎన్. టి.యు.సి. కోరినది శర్మ నిన్న విలేకరులతో చెప్పారు.

సరిహద్దువివాదంపై ప్రధాని సూచనపట్ల మహారాష్ట్ర ముఖ్యమంత్రి అసంతృప్తి

బొంబాయి, ఫిబ్రవరి 20 (యు.ఎన్.ఐ)

మైసూర్-మహారాష్ట్ర సరిహద్దు వివాదం పరిష్కారానికి ప్రధానిచేసిన ప్రతిపాదనలు తమకు సంతృప్తికరంగా లేవని మహారాష్ట్ర ముఖ్యమంత్రి శ్రీ వి. పి. నాయక్ అన్నారు.

ప్రధాని ఇందిరాగాంధీని నేటిసాయంత్రము కలుసుకోవడానికై మహారాష్ట్ర ప్రదేశ్ కాంగ్రెస్‌కమిటీ ఉపాధ్యక్షుడు సంఘం సభ్యులు ముగ్గురు ఢిల్లీకి బయలుదేరడానికిముందు విలేకరులతో మాట్లాడుతూ ఇలా అన్నారు. పార్లమెంటు బడ్జెట్ సమావేశాలు ముగిసేలోగా మైసూర్-మహారాష్ట్ర సరిహద్దు వివాదం పరిష్కారానికి తప్రతినిధివర్గం పట్టుగా పట్టుపడుతుంది

మహారాష్ట్ర పి.సి.సి. అధ్యక్షులు శ్రీ వసంతరావు పాటిల్‌కూడా ఢిల్లీకి వెళ్ళారు ఈ ప్రతిపాదనలు తమకు పూర్తిగా అనంగీకారంకాదని ఆయన అన్నారు.

ఈ వివాదానికి ఆమోదయోగ్యమైన పరిష్కారంకొనుగొనవలసిన అవసరతనుగూర్చి ప్రధానికి నచ్చచెప్పగలమని ఉభయులూ అన్నారు.

ప్రతిపాదనలను గూర్చి చెలడించడానికి వారిరువురు నిరాకరించారు.

అర్ధరాత్రి ప్రధాని దూరంగా శ్రీ ఎం.జి పింఘాల్కర్ శ్రీ పి. ఎస్. కాల్ ఇక్కడికి వచ్చారు మహారాష్ట్ర పి. సి. సి అధ్యక్షుడు శ్రీ పాటిల్. ముఖ్య మంత్రి నాయక్‌తో వారు రాత్రి చాలాప్రొద్దుపోయేవరకు చర్చలు కొనసాగించారు.

మహారాష్ట్ర ప్రదేశ్ కాంగ్రెస్ కార్యవర్గం నిన్న సమావేశమై యీ అంశంపై ప్రధానితో చర్చలు కొనసాగించడానికి శ్రీ నాయక్, శ్రీ పాటిల్‌కు అధికారమిచ్చారు.

నేపాల్ యువరాజు వివాహానికి రాష్ట్రపతి హాజరు

ఖట్మాండు, ఫిబ్రవరి 20 (పిటిఐ)

వచ్చేవారంలో జరిగే నేపాల్ యువరాజు బీరేంద్ర వివాహానికి హాజరు కావడానికై రాష్ట్రపతి వి. వి. గిరి ఇక్కడకు వస్తారు.

నేపాల్‌లో భారతదేశ సహకారంతో నిర్మితమైన అభివృద్ధి ప్రణాళికలు సాధించిన ప్రగతిని ఈ పర్యటనవల్ల ప్రత్యక్షంగా చూసే అవకాశం రాష్ట్రపతికి కలుగుతుంది.

నేపాల్ రాజు మహేంద్రతో సంభాషణలు కూడా జరుపుతారు. ఇక్కడ ఉన్న భారతి సహకార సంస్థను, భారతదేశ సహకారంతో స్థాపించిన ప్రాజెక్టులను ఆయన సందర్శిస్తారు. అయితే నేపాలులో పర్యటనకు రాష్ట్రపతి నేపాల్ లో ఉంటారు ఈ సమయంలో రాష్ట్రపతి విమానంలో వెళ్ళి ఎవరెస్టు శిఖరాన్ని చూస్తారు.

పరక్కా సమస్యపై ఈ నెల 23న భారత-పాక్ చర్చలు

న్యూఢిల్లీ, ఫిబ్రవరి 20 (పి టి ఐ)

పరక్కా నీరు గురించి పాకిస్థాన్‌తో చర్చించడానికై 12 మంది సభ్యులతో భారత ప్రతినిధివర్గం ఈ నెల 23వ తేదీన ఇస్లామాబాదుకు బయలుదేరుతుంది.

ప్రభుత్వ నీటి వనరులు విద్యుచ్ఛక్తి శాఖ కార్యదర్శి శ్రీ వి వి. నారాయణస్వామి నాయకత్వం వహిస్తున్న ఈ ప్రతినిధి వర్గంలో, విదేశ వ్యవహారశాఖలో పాకిస్థాన్ వ్యవహారాలను చూస్తున్న సంయుక్త కార్యదర్శి శ్రీ ఎ కె. రామ్. కూడా ఉన్నారు.

పాకిస్థాన్ తరపున ఆదేశపు పర్యావరణ, సహజ వనరులశాఖ కార్యదర్శి శ్రీ ఎ. జి. ఖాన్ కాలీ ప్రతినిధివర్గానికి నాయకత్వం వహిస్తున్నట్టు తెలుస్తున్నది.

కలకత్తా పోలీసులపై దుండగుల దాడి

కలకత్తా, ఫిబ్రవరి 20 (యు. ఎన్ .ఐ)

కలకత్తా సమీపంలో ఉన్న గారిబారా ప్రాంతంలో బాంబులు విసురుతున్న దుండగులపై స్కీయర్ క్షణాన్నామై పోలీసులు కాల్పులు జరిపారు.

ఆ ప్రాంతంలో అజ్ఞాతవాసంలో వున్న వ్యక్తుల స్థావరాలపై పోలీసులు దాడి జరిపికొన్ని బాంబులను, కత్తులను తమ స్వాధీనంలోకి తీసుకున్నారు.

ఈసందర్భంలో అయిదుగురుయువకులను కూడా అరెస్టుచేసారు

చాలిహా ఉత్తరాధికారి ఎన్నిక వాయిదా

న్యూఢిల్లీ, ఫిబ్రవరి 20 (యు.ఎన్.ఐ)

ఆకస్మికంగా కాలంగా ఏడవ విధి మరణం నిశ్చయించుకున్న అస్సామ్ ముఖ్యమంత్రి శ్రీ బి. పి చాలిహాకానే నూతన నాయకుని ఎన్నికకోసం ఈనెల 21వ తేదీకి ఏర్పాటు చేసిన అస్సామ్ కాంగ్రెస్ లెజిస్లేచర్ పార్టీ సమావేశాన్ని నిరవధికంగా వాయిదా వేసారు.

కాంగ్రెస్ కేంద్ర పార్లమెంటరీ బోర్డు ఆదేశానుసారం సమావేశం వాయిదా పడినట్టు తెలుస్తున్నది.

శ్రీ చాలిహా మరికొంతకాలంపాటు ముఖ్యమంత్రి పదవిలో కొనసాగాలని కేంద్ర నాయకులు అభిప్రాయపడినందున, నూతన నాయకుని ఎన్నికను వాయిదా వేసినట్టు అధికార కాంగ్రెస్ ప్రధాన కార్యదర్శి డాక్టర్ ఎస్ డి. శర్మ నిన్న విలేకరులతో చెప్పారు.

బంజర్ల పంపిణీవల్ల పశువుల కాపరులకు ఇబ్బందులు

యాదవ మహాసభలో విమర్శలు

నల్లగొండ, ఫిబ్రవరి 20

రామన్నపేట తాలూకా కాటురికలపాపురం దత్తన్నగూడెంలలో తెలంగాణా యాదవ మహాసభలు ఇటీవల జరిగాయి.

సురికలపాపురంలో జరిగిన సభకు తెలంగాణాయాదవమహాసభ అధ్యక్షుడు శ్రీ కె. వెంకటేశ్వరరావు ప్రారంభోత్సవం చేసారు

దత్తన్నగూడెంలో జరిగిన సభకు శ్రీ సింగంబోయిన లచయ్యఅధ్యక్షత వహించారు తెలంగాణా యాదవ మహాసభ కార్యదర్శి శ్రీ సి. వెంకటేశ్వరరావు ప్రారంభోత్సవం చేసారు.

శ్రీయుతులు పకీర్‌చంద్, దక్షిణ ప్రాంతీయ యాదవ మహాసభ ఉపాధ్యక్షుడు టి. మల్లయ్య, యదుకుమార్, కె. నారాయణ, ఇంకా ఇతర ప్రముఖ యాదవ నాయకులు పై రెండు సభలలో ప్రసంగించారు.

గ్రామాలలో సెంటుభూమి లేకుండా పేదవారికి పంచిపెడుతున్నామనే పెపంతో పతెంజారులు. భూస్వాములు వారి స్వాధీనంలో ఉంచుకుని పట్టాచేయిస్తామని అమాయక పేదప్రజలనుండి వందలకువందలు కాజేస్తున్నారు. ఈ చర్యలవల్ల గ్రామంలో మనస్పర్థలుఏర్పడి కొట్లాటలు జరుగుతున్నాయనిపై సభలలో ఆరోపించారు.

గ్రామంలలో పశువులకు వైద్యసౌకర్యాలు లేక పశువులు, గొర్రెలు విపరీతంగా చనిపోతున్నాయి.

ఈమధ్య సంభవించిన తుఫానువల్లఅధిక సంఖ్యలో గొర్రెలుచనిపోవడాన్ని కాపరుల జీవనోపాధిపై తీరనష్టం కలిగింది. ఈ పథకానికితోడు బంజరుభూముల పంపకంవల్ల గొర్రెలను మేపుకోవడానికి భూపతులు లేక గొర్రెలకాపరులు నష్టకష్టాలకు గురి అవుతున్నారు పాల సరఫరా, పశుపోషణ సహకారసంఘాలు స్థాపించే ప్రభుత్వప్రకటనపై ఈ మహాసభలు హర్షంప్రకటించి, తెలంగాణా ప్రాంతంలోని గొర్రెకాపరులకు, పాలు అమ్ముకొనేప్రతికే యాదవులకు ఈసహకారం అందజేయాలని మరోతీర్మానం ద్వారా ప్రభుత్వాన్ని కోరారు.

కుటుంబ నియంత్రణ సాధనోపాయంగా గ్రామీణవిద్యుదీకరణ

కేంద్రమంత్రి కె.ఎల్ రావు సూచన

బొంబాయి, ఫిబ్రవరి 20 (యు ఎన్.ఐ)

జనాభా పెరుగుదలను అరికట్టడానికి అదనపు సాధనంగా, పండలాని గ్రామాలలో "చీకటికోణాలను" తొలగించే నిమిత్తం గ్రామీణ విద్యుదీకరణ కార్యక్రమాన్ని శీఘ్రగతిలో అమలు పరచాలని కేంద్ర ఇరిగేషన్-విద్యుచ్ఛక్తి శాఖా మంత్రి డాక్టర్ కె.ఎల్ రావు సూచించారు.

పూర్తిగా గ్రామీణ విద్యుదీకరణ జరిగితే, గ్రామీణప్రజలు లాంధసాటి కార్యకలాపాలలో నిమగ్నులు కావడానికి విశాల కార్యక్రమాలను చేపడానికి అవకాశం ఇచ్చినట్టు కాగలదనీ, తత్ఫలితంగా దేశంలో జనాభా పెరుగుదల తగ్గడానికి తోడ్పడుతుందని డాక్టర్ రావు ఆసియా మానవ్యవహారాల వ్యవహారాలమండలి ఆధ్వర్యంలో నిన్న ఇక్కడ విద్యార్థి సమావేశాలలో ప్రారంభోపన్యాసంలో వివరించారు.

సెనేటులో నూతన సభ్యులకు సన్మానం

హైదరాబాద్, ఫిబ్రవరి 20

ప్రస్తుతం కొనసాగుతున్న విద్యా విధానంవల్ల స్వతంత్ర భారతదేశంలో అనుకున్న మేరకు విద్యాసాయి పెరగలేక పోయిందని ఉపకుల భారతీయ విద్యార్థి పరిషత్ ఆంధ్రప్రదేశ్ కార్యదర్శి శ్రీ గిరిరాజ్ కిషోర్, ఉస్మానియా విశ్వవిద్యాలయ సెనేట్‌కు ఎన్నికైన నూతన సభ్యుల గౌరవార్థం భారతీయ విద్యార్థి పరిషత్ సమావేశాలు ఇటీవల ఏర్పాటుచేసిన సమావేశంలో మాట్లాడుతూ అన్నారు

ప్రజల అభిమతాలకు అనుగుణంగా విశ్వవిద్యాలయాలను నిర్వహించేందుకు గాను సెనేటు సభ్యులలో ఎన్నికైన సభ్యులసంఖ్య అధికంగ ఉండేవిధంగా నిబంధనలు సవరించాలని శ్రీ వి. పి. రామారావుగారి అన్నారు.

సెనేటులో వివిధ అధికారులుండాలని అఖిల భారతీయ విద్యార్థి పరిషత్తు ఉపాధ్యక్షుడు డాక్టర్ యస్. వి. కేసరిగారు అన్నారు.

విద్యార్థులకు, అధికారులకు మధ్య సామాన్య భావాన్ని కల్గించేందుకు సెనేటుకు యువకుల ఎన్నిక తోడ్పడగలదని శ్రీ బి. శ్రీనివాసరావుఅన్నారు

జిల్లా తగిన ఎన్నికైన సభ్యులు శ్రీయుతులు డాక్టర్ మన్నాన్, బి లక్ష్మణ్, పి. బి. నామదేవ్, సి వి రంగారావు, ఆనందరావుతోట శ్యామసుందర్, ప్రభృతులు ప్రసంగించారు.

ఉస్మానియా మహిళా కళాశాలలో జరిగిన ఈ పదు సన్మానానికి విద్యార్థి పరిషత్ రాష్ట్రశాఖ కార్యదర్శి ఉస్మానియా విశ్వవిద్యాలయ సెనేటు నూతన సభ్యుడు శ్రీ విశ్వనాథ్ అధ్యక్షత వహించారు. శ్రీ రామన్నయ్య వందన సమర్పణ చేసారు

నల్లగొండ జిల్లాలో సాహితీ వికాసం

ఆంధ్రప్రదేశ్‌లో మనం లెక్కించేసరికి నల్లగొండ జిల్లాలో ఎంతో తెలుగు సాహితీపరిమళమైన సమావేశాలు చాలా తక్కువయనే చెప్పవలసియుంటుంది. ఒక వేళ అటువంటివి ఏవైనా జరిగినా ముఖ్యంగా రాజధాని నగరాలలోనో, లేక మరొక ముఖ్యస్థలంలోనో యేర్పాటవుతుండటంవలన అందరూ వాటిని సందర్శించలేకపోవటం జరుగుతున్న దినియే చెప్పవచ్చును. ప్రస్తుతం జిల్లా పరిధులలో వలెనే సాహిత్యపరంగా మహాసభలేర్పాటు జరిగి కొన్ని జిల్లాలు

తేరాల సత్యనారాయణశర్మ

రచయితల కృషిని తెలపటం ముదావహమైన విషయమే. కొంత ఆలస్యంగా యేర్పాటైనా ఈనెల 21, 22 తేదీలలో జరుగనున్న నల్లగొండ జిల్లా రచయిత సభలుగూడా అటువంటివి. కనుక ఈ జిల్లా సాహితీనిర్మాతలొకసారి అవలోకన చేసుకొనుట అవసరమని భావిస్తాను

సాహితీ బుర్రకథ

సాహిత్య విషయంలోగాని, కవుల విషయంలోగాని పూర్వచరిత్రను కొంతవరకు అవలోకిస్తే నల్లగొండ చుండలనికి గల విశేష ప్రాముఖ్యత మనలో తెలియకమానదు ఎందుకంటే దానికి గల శిల్ప ఖండాల వలనుపరించగాని, దాని పూర్వరాజ వంశాలనుబట్టిగాని, లేక పూర్వకవుల వలనుపరిచయగాని తెలుగుసంస్కృతి కనియెట్టు ప్రతిబింబయో ప్రసింపవచ్చును.

వాఙ్మయ కారులనే గైకొంటే అఖండ గొంపం వంపారించిన పూర్వ కవి సత్తమ లెందరో గోచరిస్తారు. సృష్టించిన కావ్యాలు సహితం భావకు జీవనాదులై అచరికాలం మనగలిగే అద్భుతం తెలుగుజాతికే జాతేయంగా భాసించదని చెప్పవచ్చును. దీనిలో ఒక భాగమే కావ్యత్రయంలోని మహాభారతి రామాయణాలు రెండును ఈ జిల్లానుండి ఆవతరించే మహాకావ్యం నోచుకున్నది. తిక్కన్నగారైన మహాకవి బమ్మెర పోతరాజుగారు వారికి పూర్వులైన శాకల్య అయ్యలార్యుడు ఒకరు రాగిరాగొండనుండి మరొకరు దేవరకొండ నుండి తెలుగువారికి మహాకావ్యాలు రెండును ప్రసాదించటం సాహిత్య చరిత్రలో సువర్ణముద్రలై యుండునని చెప్పవచ్చును.

బమ్మెర గ్రామం, పోతన పెరిగి పెద్దవాడైన స్థలాలు, ఆయన శిష్యులు, ఆయన పఠించగా గౌరవించి ఆదరించిన రాచకొండ ప్రభువులు ఈమండలం వారై దీని చరిత్రను నింకా యినుమడింపజేస్తున్నారు. ఆ కోవలో చెప్పుకొని తీరవలసిన కవులు తెలుగులోనేమి, గీర్వాణమందేమి గొరిన, పిల్లలమర్రి పిన వీరన. కొలని గోపరాజు, భైరవ కవి రెండవ వైపు శాకల్య మల్లభట్టు విశ్వేశ్వర కవిచంద్రుడు, బొమ్మకంటి వారు, వ్యాఖ్యాన చక్రవర్తి మల్లినాథ సూరి, సింగభూపాలుడు మొదలైనవారు రచించిన కావ్యాలెన్నో దేశవిఖ్యాతమై యుండి తమ ప్రాంతానికంతటికీ గౌరవాన్ని కలిగిస్తున్నవి. కనుకనే భాషా సంస్కృతుల కఖండ గౌరవం కలిగించిన ఆ కావ్యాలకుగానితిక్కనలకు గాని మన మెంతో ఋణపడియున్నామని భావించవలసి యుంటుంది.

కవితా ప్రక్రియలో, కథావస్తువుతో భక్తి ప్రపత్తులేగాని, భావావతి రచన మరి 'రభూతో' నభవిష్యతని' విజ్ఞులు భావించెదరు. అట్లే తిక్కన కవులలో కవి చంద్రుని 'చంద్రికా' సింగభూపాలుని సుధాకరాది కావ్యములు కవితా చంద్రికలే అను అస్పర్థి వామములిగియున్నవి అట్లే కొలని గోపరాజు గారియందున్న ప్రక్రియలో కథా కావ్యాని సంకరారణగా విన్నే అంతకు పూర్వమే రెండవ వాల్మీకి సోమనవలె సరిసమానసాహిత్య చక్రవర్తి గౌరవార్హుడు జానుతెనుగుపరి సాహిత్యంలో చరితార్థ కావ్యాలను మార్గదర్శకులు జూపారు. ఈవిధంగా వీరి కవితావసువులో ఎదో విధమైన నూతనప్రక్రియలు గానవస్తుంటాయి. గానగొండ విద్యాపీఠం ఫల్లగా పునంతవరకు ఈమండలంలోని కవులు విశేషంగా పాటుపడ్డారని పూర్వ చరిత్రలు తెలుపుతాయి

క్రమ్ముకున్న చీకట్లు

కాని అచిర కాలంలోనే ఆరాజ్యము అంతరించటం, తురుష్కులవశం కావటం వంటి మహావిపత్తు దాపురించి తెలుగు సంస్కృతి వికాసానికే గొడ్డలిపెట్టు అయినది. తెలుగు నేల భాషాపరిలేమ, ఆచారానుసారాలేమి, కవి పండితుల నాదరించు వారిపట్ల ఒకసంవత్సరానికు పది సంవత్సరములు గాదు 15వశతాబ్దం మొదలుకంటే నిన్నమొన్నటి వరకు అయిదు వందల శతాబ్దాల పైబడి తెలుగుభూమి చీకిక్కలి దక్కనులోని జాతిమొత్తమే సజీవమై యుండ వలసి వచ్చెను

చీకట్లు-వెలుగులు

ప్రాతః ప్రత్యూషమున వాయువులవల్లచిరకాలానికి దేశమంతటా తిరిగి స్వస్థత పొందినట్లు అంతరించిన పారిజాతమువలె స్వతంత్రసాధనతులు లయ ఉద్యమం తెలుగువారి మనసులో గట్టిగా నాటుకొనినవి. భారతదేశానికి స్వాతంత్ర్యం రాగానే అవకాశం కలిగినా, సంస్థానాలు, అందులో నైజాం మరియు మొండివారేటట్లు కనిపించసాగినది. ఈ పరిస్థితులలో పై ఉద్యమాలే తెలుగు వారికి మిక్కిలి సహాయం చేసినవని చెప్పవలసియుంటుంది శ్రీ పులిజాల హనుమంతరావుగారి భాషాస్వామ్యంతో ఆంధ్ర సారస్వత పరిషత్తువంటి సంస్థయేర్పడి వ్యాపింపగా, కోదాటి నారాయణరావుగారి కృషితో గ్రంథాలయ ఉద్యమ మిక్కడ పాదుకొనసాగినది

కవులలో సాంప్రదాయక కవితా నారాధిస్తూ ఆ బాటలో పయనించే శ్రీ నరహరి గోపాలాచార్యులుగారు, వరిజాల వింగటనారాయణశాస్త్రిగారు, కవిత్రి అంబటిపూడి వెంకటరత్నంగారు, అనంతశాస్త్రిగారు, చివలూరివారు పురుషోత్తమాచార్యులు, నీలా జంగయ్యగారు మొదలైనవారంతా కన్పిస్తారు.

ఆతరువాత గేయం, కథాన కావ్యాలు మొదలైన వివిధ ప్రక్రియలలో కృషిచేస్తున్న రచయితలలో శ్రీ కె.ఎల్ నరసింహారావు, శ్రీరామ కవచంవారు, డాక్టరు శర్మగారు, విశ్వామిత్ర, శ్రీమతి సంగరాజు సుశీలాదేవిగారు, చినవెంకటరామారావు, నాగం, రెడ్డి చినవెంకటరెడ్డిగార్లు కన్పించెదరు.

ఈక్షణిక్షణమైన ప్రక్రియలలోనే కాక తెలుగుజాతి జీవనరంగానికిసంబంధించిన చరిత్ర పరిశోధనలలో చరిత్రనిర్మాణం. కాసన పరిశీలనవంటి జటిలమైన విషయాలలో శ్రీ బి. యన్. శాస్త్రిగారు, రంగాచార్యులుగారు పట్టు దలతో కృషిచేయుటం కన్పిస్తుందిక్కడ

నిజంగా యిందరు ఒకే ధ్యేయంతో సాహిత్యక్షేత్రంలోనున్న వివిధ రంగాలలో కృషిగావిస్తున్నపుడు, అది ఈ దిగా ఒకే చోటనుండే పరిశీలన జేసుకోవటం మంచిదివిస్తృతికు సూచనయే అనవలసియుంటుంది విడివిడిగా గాక పోయినా పూర్వకాలంలోను పండితపరిషత్తులు, కవివిద్వద్గోష్ఠులు ఏర్పాటైనవి కాకపోతే వాటినే మహాప్రభువులే ఒక దూరదృష్టితో జేసివాడేము మరి నేటి యుగంలో రచయితలే ఈబాధ్యతలన్నీ తాము స్వయంగా నిర్వహించుకుంటున్నారు. ఏమైనా రచయితలందరూ ఒక వేదికపై జేరి పర్యావలోకనం గావించటం అది మంచి భవిష్యత్తుకు మార్గమనే గట్టిగా చెప్పవచ్చు.

యు.పి., బీహార్ విషయంలో ప్రధానిని అభినందించాలని నిజలింగప్ప కాంగ్రెస్ యోచన

న్యూఢిల్లీ, ఫిబ్రవరి 20 (పిటిఐ)

బీహార్ లో శ్రీ దారోగా ప్రసాద్ రాయ్‌ను, ఉత్తరప్రదేశ్ లో శ్రీచరణ్ సింగ్‌ను ముఖ్యమంత్రులు గాచేయడాన్ని ఖండిస్తూ పార్లమెంట్ లో ఏదో ఒక తీర్మానాన్ని పెట్టడంకాని, లేదా ఇంకేవైనా అటువంటి తీర్మానం పెడితే దాన్ని సమర్థించడంకాని చేయాలని కాంగ్రెస్ (నిజలింగప్ప) పార్లమెంటరీ పక్షం నిన్న సాయంకాలం నిర్ణయించినది

రాష్ట్రపతి ప్రసంగంలో చెప్పిన విషయాలు విన్నతర్వాత ఈ విషయంలో ఏమి చర్యతీసుకోవాలనేది వచ్చే సోమవారంనాడు నిర్ణయిస్తామని డాక్టర్ రామసుభాగ్ సింగ్ చెప్పారు.

యు. పి. బీహార్ వ్యవహారాలలో ప్రధాని జోక్యంచేసుకున్నారని పార్టీ అధ్యక్షుడు శ్రీ నిజలింగప్ప ఆక్షేపించారు. ప్రధాని చర్యలు దేశాన్ని బలహీనపరుస్తున్నాయని ఆయనఅన్నారు.

పార్లమెంటరీపార్టీ అధ్యక్షుడైన శ్రీ మొరార్జీ దేశాయ్ దేశంలో ప్రజాస్వామ్య వ్యతిరేకమైన వ్యవస్థను స్థాపించడానికి ప్రధానియత్నిస్తున్నదని ఆమె చర్యలను ప్రతిఘటించాలన్న తమ పార్టీ వైఖరిని దేశమంతటా ప్రజలు బలపరుస్తున్న సూచనలున్నాయని అన్నారు.

రాష్ట్రంలో కేంద్రం జోక్యం చేసుకోరాదని వందనం సూచన

హైదరాబాద్, ఫిబ్రవరి 20

రాష్ట్రంలోనూ, దేశంలోనూ మారిన రాజకీయ పరిస్థితుల దృష్ట్యా రాష్ట్ర వ్యవహారాలలో కేంద్రం జోక్యం చేసుకోవడం మానాలని రాష్ట్ర వ్యవహారాలను ముఖ్యమంత్రే చక్కబెట్టే అవకాశం కల్పించాలనీ విధాన పరిషత్తు సభ్యుడు శ్రీ నోబుల్ నందనం ప్రధాని ఇందిరాగాంధీకి వ్రాసిన ఒక లేఖలో కోరారు.

కేంద్రం మరోవిధంగా వ్యవహరిస్తే కొత్త కాంగ్రెస్ పార్టీకి హానికలగగలదని ఆయన హెచ్చరించారు

తెలంగాణా సమస్య విషయంలో శ్రీ నందనం ఇంకా దిగువ సూచనలు చేసారు.

1. హైదరాబాదులోజరిగిన అఖిలపక్ష సమావేశం సూచనలతో పాటు అష్ట సూత్ర పథకాన్ని అమలు జరిపేట్టు ప్రకటన చేయాలి

2. ఈ ప్రతిపాదనలను అమలుజరిపి 1972 వరకు ఫలితాలు ఎలాఉంటాయో చూస్తామని ప్రభుత్వం ప్రకటించాలి. ఇంకా అవసరమైతే తగు చర్యలు తీసుకొంటామని హామీ ఇవ్వాలి.

3. ఉద్యమ కారులతో సంప్రదింపులు జరిపే పద్ధతికి స్వస్తి చెప్పాలి సంప్రతింపులు జరిపడంవల్ల ఉద్యమకారులకు అనవసరమైన ప్రతిష్ఠత లభిస్తున్నది.

4. ప్రత్యేక వర్గంవారు కోరుతున్న మరివియితోక్కలను ఒప్పుకోవగూడదు. రాష్ట్రంలో అధికారాన్ని పంచుకోవడం చేయడానికి ప్రయత్నిస్తున్న శ్రీ సంజీవరెడ్డిని బలపరిచే చర్యలను కేంద్రం తీసుకోరాదు.

మధ్యప్రదేశ్ గవర్నర్ కె.సి. రెడ్డి పదవీ కాలం పొడిగింపు

న్యూఢిల్లీ, ఫిబ్రవరి 20 (పి.టి.ఐ)

మధ్యప్రదేశ్ గవర్నర్ శ్రీ కె. సి. రెడ్డి పదవీకాలాన్నీ మరో ఆరునెలల పాటు పొడిగించారు. ఆయన ఐదు సంవత్సరాల పదవీకాలం నిన్నటితో పూర్తి అయింది.

శాసనోల్లంఘనకు నిర్ణయం పట్టు

జి.యం.ఆంజయ్య హర్షం

సికిందరాబాదు, ఫిబ్రవరి 20

డాక్టర్ చెన్నారెడ్డి నాయకత్వాన నున్న తెలంగాణా ప్రజా సమితి తలపెట్టిన శాసనోల్లంఘనం, సహాయనిరాకరణోద్యమాల-పట్టభద్ర శ్రీ రెడ్డి నాయకత్వాన వున్న తెలంగాణా ప్రజా సమితి కార్యదర్శి శ్రీ జి.యం.ఆంజయ్య హర్షం ప్రకటించారు.

అయితే ప్రత్యేక తెలంగాణాను బలపరుస్తున్న శాసనసభ్యులు. పార్లమెంటు సభ్యులు రాజీనామాలు చేసినప్పుడే ఉద్యమం నిస్సయాత్మకమైనదనము చేరుకుంటుందని ఆయన అన్నారు.

వాయుకులు తమవిభేధాలనువిస్మరించి శాసనోల్లంఘన, సహాయనిరాకరణోద్యమ లనువిజయవంతంచేయలని ఆయన విజ్ఞప్తి చేసారు.

ఆంధ్రప్రదేశ్ ప్రభుత్వము

ప్రజా పనులశాఖ (ప్రాజెక్టు విభాగము)
గోదావరి వ్యాలీ సర్కిల్ నెం. 1 పోచంపాడ్ ప్రాజెక్టు

టెండర్ నోటీసు నెం. 6/జి.వి.సి. 1/69-70

ఈ దిగువ పేర్కొనబడిన పనులక

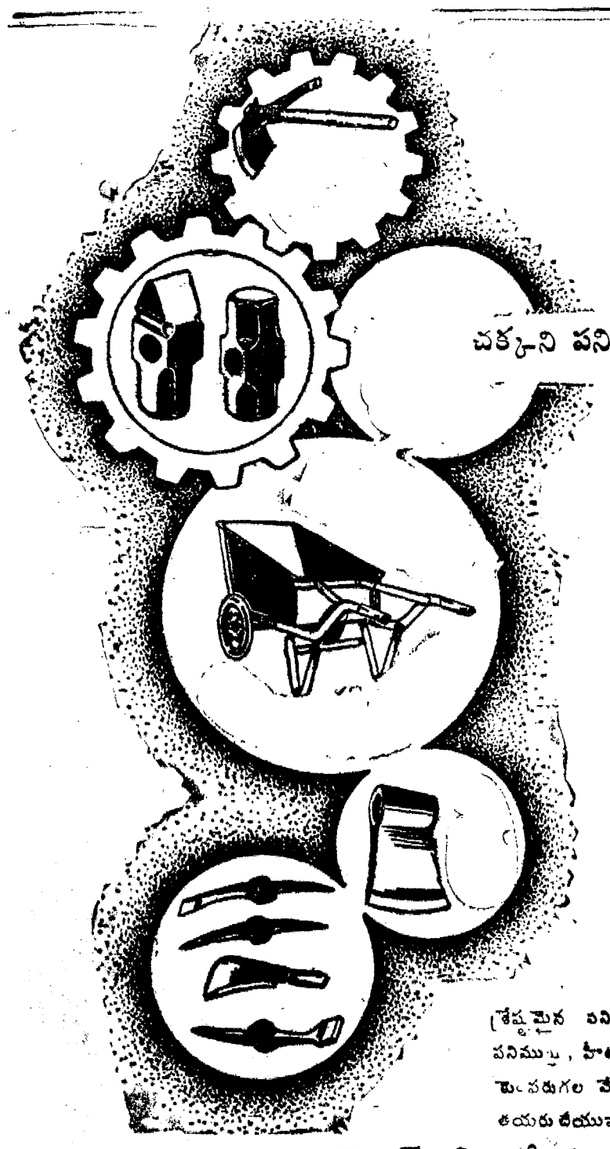

చక్కని పనిముట్లు కావలెనని కోరుతున్నారా?

ఇవిగో చూడండి

శ్రేష్ఠమైన పనిముట్లు మరియు చేతి పనిముట్లు, హీట్ ట్రీట్ మెంటు మరియు పెంపరుగల మేలైన కాస్టన్ ఉక్కుతో తయారు చేయువారు

ది మైసూరు ఇంప్లిమెంట్స్ ఫాక్టరీ, హస్సన్

ఆంధ్ర ప్రదేశ్ ప్రభుత్వము

స్టాక్ వర్క్సు డిపార్ట్‌మెంట్ (ప్రొటెక్షను వింగ్), నాగార్జునసాగర్ కెనాల్స్ సర్కిల్, తేళుబల్లి :: అమ్మంపోస్టు & జిల్లా

టెండరు నోటీసు నం. 9/SE(T)/1969 70

ఈ క్రింద తెలిపిన పనులకు రిజిస్టర్డు కంట్రాక్టర్లనుండి, యీ క్రింది వంతెనము దారువిధి తేది 21—3—1970 సా. 3 గంటలకు సీల్డు టెండర్లు అందుకోవలెను, అదే దినము సా. 4—00 గంటలకు పదకు టెండర్లు తెరువబడును.

క్రమ సంఖ్య 1	పనిపేరు 2	పని మొత్తము విలువ 3	కంట్రాక్టు హామీ సొమ్ము 4	రద్దవబడు మొత్తము 5	టెండరు షెడ్యూలు ఖరీదు 6	పనిపూర్తి కాలపు సీమ కాలం 7
1.	ఎన్. ఎస్ ఎడమ మెయిన్ కాలువ కి.మీ. 133.57 నుండి 135 18 వరకు (మైలు 83/0 నుండి 84/0 వరకు) మట్టి త్రవ్వకపు పనులు (యంత్ర సాధనాల్లో భారీయైన గట్లు పోయు పని మినహా)	6.02 లక్షలు	రు. ఎన్.ఎస్	15,100	రు. 50-00+ 1-50 ఎస్.టి.	24 నెలలు
2	ఎన్ ఎస్ ఎడమ మెయిన్ కాలువ కి. మీ. 140.01 నుండి 141 62 వరకు (మైలు 87/0 నుండి 88/0 వరకు) మట్టి త్రవ్వకపు పనులు.	7.16 లక్షలు	ఎన్.ఎస్	17,900	50-00+ 1-50 ఎస్.టి.	24 నెలలు
3	ఎన్. ఎస్ ఎడమ మెయిన్ కాలువ కి. మీ. 143.22 నుండి 144 84 వరకు (మైలు 89/0 నుండి 90/0 వరకు) మట్టి త్రవ్వకపు పనులు.	9.07 లక్షలు	ఎన్.ఎస్	22,700	50-00+ 1-50 ఎస్.టి.	24 నెలలు
4	ఎన్ ఎస్ ఎడమ మెయిన్ కాలువ కి. మీ. 148.05 నుండి 149 66 వరకు (మైలు 92/0 నుండి 93/0 వరకు) మట్టి త్రవ్వకపు పనులు.	8.08 లక్షలు	ఎన్.ఎస్	20,200	50-00+ 1-50 ఎస్.టి.	24 నెలలు
5	ఎన్ ఎస్ ఎడమ మెయిన్ కాలువ కి. మీ. 167.37 నుండి 168 98 వరకు (మై. 104/0 నుండి 105/0 వరకు) మట్టి త్రవ్వకపు పనులు.	10.00 లక్షలు	ఎన్.ఎస్	25,000	50.00+ 1.50 ఎస్.టి.	24 నెలలు
6	ఎన్. ఎస్ ఎడమ మెయిన్ కాలువ కి.మీ. 170.58 నుండి 172 19 వరకు (మై. 106/0 నుండి 107/0 వరకు) మట్టి త్రవ్వకపు పనులు.	11.57 లక్షలు	ఎన్.ఎస్	29,000	50.00+ 1.50 ఎస్.టి.	24 నెలలు
7	ఎన్ ఎస్ ఎడమ మెయిన్ కాలువ మీద కి. మీ. 151 20 వద్ద (మై. 93—7—428 వద్ద) సింగిల్ లేన్ వంతెన కట్టుట.	0.98 లక్షలు	ఎన్.ఎస్	2,350	30.00+ 0.90ఎస్.టి.	12 నెలలు
8	ఎన్ ఎస్ ఎడమ మెయిన్ కాలువ మీద కి. మీ. 170 43 వద్ద (మై. 105—7—155 వద్ద) డబుల్ లేన్ వంతెన కట్టుట.	1.79 లక్షలు	ఎన్.ఎస్	4,500	30.00+ 0.90 ఎస్.టి.	12 నెలలు
9	ఎన్ ఎస్ ఎడమ మెయిన్ కాలువ మీద కి. మీ. 170 95 వద్ద (మై. 106—1—550 వద్ద) పొరంగము కట్టుట.	3.30 లక్షలు	ఎన్.ఎస్	8,250	30.00+ 0.90 ఎస్.టి.	18 నెలలు
10	ఎన్ ఎస్ ఎడమ మెయిన్ కాలువ మీద కి. మీ. 172 35 వద్ద (మై. 107—0—500 వద్ద) పొరంగము కట్టుట.	2.88 లక్షలు	ఎన్.ఎస్	7,200	30.00+ 0.90 ఎస్.టి.	18 నెలలు

టెండరు డాకుమెంట్లు ఖరీదుకు పి.డి. అకౌంట్సు ఆఫీసరు, ఎన్. ఎస్. (ప్రొటెక్షను), తేళుబల్లి, అమ్మంవారికి చెల్లింపు ఇడువబడ్డ స్టేట్ బ్యాంక్ ఆఫ్ ఇండియా బ్రాంచిలో దేనియందు డ్రైనూరు లేక స్టేట్ బ్యాంక్ ఆఫ్ హైదరాబాద్ బ్రాంచీయందు గాని తీసిన బ్యాంకు డ్రాఫ్ట్ జతపర్చిన టెండరు డాకుమెంట్లు పన్నులకై పంపు దరఖాస్తులను 4—3—1970 వ తేదీ వరకు అందుకొనబడును టెండరుడాకుమెంట్లు ఖరీదు జతపర్చి పంపని దరఖాస్తులు లేక 4—3—1970 వ తేదీకి దరిమిలా అందుకొనబడిన దరఖాస్తులు నిరాకరింపబడవచ్చును. టెండరు డాకుమెంట్లు, తేది 9—3—1970 వ తేదీ అటు తరువాత పని దినములందు యేవాడైనా అధికారి పనివేళలో పన్నులకై అభినయింపగలరు. ఈ టెండరు డాకుమెంట్లను స్వయముగా పొందవచ్చును లేక సరియైన అధికారంపొందిన ఏజెంట్లు ద్వారాగాని పొందవచ్చును. టెండరు డాకుమెంట్లు, దరఖాస్తుదార్లు స్పష్టముగా తమ దరఖాస్తునందు కోరియున్న యెడలగాని పోస్టుద్వారా పంపబడవు. అట్లు కోరినవారు ఒక్కొక్క పనికి టెండరు డాకుమెంట్లు ఖరీదుతోపాటు అదనముగా రు 5/- (అయిదు రూపాయలు మాత్రము) పంపవలెను. టెండరు డాకుమెంట్లను పంపునప్పుడు రవాణాలో రాగల నష్టము లేక ఆలస్యములకు సూపరింటెండింగ్ ఇంజనీరు, ఎన్. ఎస్. కెనాల్స్ సర్కిల్, తేళుబల్లి వారు యిట్టి బాధ్యత వహింపరు.

(2) పనిపరిస్థితిలోగాని టెండరు డాకుమెంట్లు ఖరీదు తిరుగు జమ యివ్వబడదు.

(3) పనికారణములను తెలియ జేయకుండానే మూపరింటెండింగ్ ఇంజనీరు, పి. డబ్ల్యు. డి., ఎన్. ఎస్. కెనాల్సు సర్కిల్, తేళుబల్లి, యే టెండరును గాని లేక అన్ని టెండర్లనూ పూర్తిగా లేక పాక్షికముగా నిరాకరించు అధికారమును రిజర్వు చేసికొనియున్నారు.

(4) టెండర్లు తమ టెండరులను బేకంటాక్సు క్లియరెన్సు సర్టిఫికేటు జతపర్చి పంపవలెను.

(5) చీఫ్ ఇంజనీరు, ఎన్. ఎస్. కెనాల్స్ వారి పక్షాన రు. 50,000/- లంప్ సమ్ డిపాజిట్టు చేసి, నిర్ణీత ఫారములో ఆమోదించిన బాండు (వాపసు యివ్వబడిన టెండర్లు, డిపాజిట్లను అగ్గించు పట్టులో చెల్లించుటకు అధికారము గలిగియున్నారు.

ఎన్నిక్కు మని డిపాజిట్టు రు. 10,000/—(రూపాయలు పదివేల మాత్రము) లకు పి అండ్ ఆకౌంట్సు ఆఫీసర్, తేళుబల్లివారి పేర డిమాండ్ డ్రాఫ్ట్ పంపవలెను. మిగిలిన సొమ్మునకు, కోటా నిధులయెడల, షెడ్యూల్డు బ్యాంకుల నుండి బ్యాంకు గ్యారంటీ అంగీకరింపబడును.

స్థలము: తేళుబల్లి
పోస్టు నెం. 285

(సం) డి. కేశవరావు,
మాపరింటెండింగ్ ఇంజనీరు, పి.డబ్ల్యు.డి., NSC సర్కిల్, తేళుబల్లి. అమ్మంP.O.

బీహార్. యు. పి. ల్లో కేంద్రం జోక్యం

గిర్జించే తీర్మానానికి సంస్థా కాంగ్రెసు మద్దతు

న్యూఢిల్లీ, ఫిబ్రవరి 20: బీహార్‌లో శ్రీ దరోగ్ ప్రసాద్‌రాయ్‌ని, ఉత్తరప్రదేశ్‌లో శ్రీ చరణ్‌సింగ్‌ను ముఖ్యమంత్రులుగా నియమించటాన్ని ఖండిస్తూ పార్లమెంటులో ఒక తీర్మానాన్ని ప్రతిపాదించాలనీ, లేదా ఎవరన్నా అటువంటి తీర్మానాన్ని ప్రతిపాదిస్తే దానిని బలపర్చాలనీ సంస్థా కాంగ్రెసు పార్లమెంటరీ పార్టీ నిన్న సాయంత్రం నిర్ణయించింది.

ఉభయ సభలలో రాష్ట్రపతి చేసే ప్రసంగానిబట్టి యీ అంశంపై సోమవారం ఒక నిర్ణయంగైకొనబడుతుందని లోక్‌సభలో సంస్థాకాంగ్రెసు నాయకుడు శ్రీ రామ్ సుభాగ్‌సింగ్ చెప్పారు.

ఇందిరాకాంగ్రెసు ప్రతిపాదించే నాయిదా తీర్మానాన్ని సంస్థా కాంగ్రెసు బలపరుస్తుందా అని ఆ తరువాత ఒక విలేఖరి ప్రశ్నించగా ఆయన జవాబు చెప్పలేదు.

సంస్థా కాంగ్రెసు పార్లమెంటరీ పార్టీలో పార్టీ అధ్యక్షుడు శ్రీ నిజలింగప్ప ప్రసంగిస్తూ బీహార్, యు. పి. వ్యవహారాలలో ప్రధాని జోక్యం చేసుకున్నారని నిరసించారు. శ్రీమతి గాంధి చర్యలు దేశాన్ని బలహీనపరుస్తున్నాయని ఆవిడ చర్యలను ఆరికట్టటానికి తమ పార్టీ ఎం. పీలు పక్షల చర్యలు గైకొనాలని శ్రీ నిజలింగప్ప కోరారు.

పార్టీ సమావేశంలో ఎ. ఐ. సి. సి. కూపన్ల విక్రయానికి శ్రీ నిజలింగప్ప ప్రారంభోత్సవం చేశారు. పార్టీ ఎం. పీ. లు ఒక లక్ష రూపాయలు విలువచేసే కూపన్లు కొనుగోలు చేశారని డా: రామ్‌సుభాగ్‌సింగ్ పేర్కొన్నారు.

సంస్థా కాంగ్రెసు పార్లమెంటరీ పార్టీ అధ్యక్షుడు శ్రీ మొరార్జీదేశాయ్ ప్రసంగిస్తూ ప్రధాని జరుపుతున్న ప్రజాస్వామ్య వ్యతిరేక చర్యలపై సంస్థా కాంగ్రెసు నాయకులు జరుపుతున్న పోరాటాన్ని దేశంలోని అన్ని ప్రాంతాల ప్రజలు బలపరుస్తున్నారనిఅన్నారు.

—:o:—

డా. గున్నార్ జారింగ్ మధ్యప్రాచ్యం వెళ్ళారు

ఉథాంట్ వివరణ

జనీవా, ఫిబ్రవరి 20: మధ్యప్రాచ్యంలో తమ ప్రత్యేక దూతగా డా: గున్నార్ జారింగ్ తిరిగి చర్చలు కొనసాగించగల అవకాశాలు లేవని ఉథాంట్ విలేఖరులకు చెప్పారు.

బర్మాకు వయనమై వెళ్లేముందు శ్రీ జారింగ్‌తో చర్చలు జరిపిన సమితి ప్రధాన కార్యదర్శి పై విధంగా అన్నారు.

ఉథాంట్ మధ్యప్రాచ్యంలోని పరిస్థితులపై గున్నార్ జారింగ్‌తో చర్చలు జరిపారు. దరిమిలా శ్రీ జారింగ్ తమకృషి పునరుద్ధరించుకోవలసిన అవశ్యకతలేదు అన్నారు. అట్టి ప్రతిపాదికి ఏర్పడినట్లయితే తిరిగి శాంతి కృషికై శ్రీ గున్నార్ జారింగ్ పోగలరని ఉథాంట్ చెప్పారు.

ప్రమత్తానికి డా: జారింగ్ తమ మాస్కో రాయబారిపదవిలో కొనసాగటానికి తిరిగి వెళ్ళిపోతున్నారు.

రాజీనామాల ఉపసంహరణకు ముఖ్యమంత్రి సలహా ఇవ్వాలి

బంగ్లా కాంగ్రెసు మంత్రుల చర్యపై ఆర్.ఎస్.పి. నాయకుడు చక్రవర్తి సూచన

కలకత్తా, ఫిబ్రవరి 20: తమరాజీనామాలను ఉపసంహరించుకోవలసిందిగా బంగ్లా కాంగ్రెసుకు చెందిన ముగ్గురు మంత్రులకు ముఖ్యమంత్రి శ్రీ అజయ్‌కుమార్ ముఖర్జీ "వివేకవంతమైన సలహా ఇవ్వగలరని తాము ఆశిస్తున్నట్లు ఆర్. ఎస్. పీ. నాయకుడు, రాష్ట్రపార్లమెంటరీ వ్యవహారాల మంత్రి అయిన శ్రీ జతిన్ చక్రవర్తి నిన్న ఇక్కడ తెల్పారు.

అలాంటి చర్యవల్ల ఉద్రిక్తత తగ్గించి ఫిబ్రవరి 23వ తేదీన జరగవలసిన సమావేశం కానున్న చక్కని సంఘటనలో మామూలు పరిస్థితిని పునరుద్ధరించినట్లు కాగలదని కూడా ఆయన అన్నారు.

బంగ్లా కాంగ్రెసుకు చెందిన ముగ్గురు మంత్రులు సమిష్టిగా రాజీనామా చేయడం "దుష్ప్రచారంతో కూడిన బెదరింపు అని మార్క్సిస్టు కమ్యూనిస్టు పార్టీ కార్యదర్శి శ్రీ ప్రమోదదాస్‌గుప్తా అభివర్ణించారు.

బంగ్లా కాంగ్రెసు సెక్రెటేరియట్ ఆమోదం

బంగ్లాకాంగ్రెసు సెక్రటేరియట్ నిన్న రాత్రిఇక్కడ సమావేశమై బంగ్లాకాంగ్రెసు మంత్రులు తమ పదవులకు సమర్పించిన రాజీనామాలను ఆమోదించింది.

పార్టీ నాయకుడు శ్రీ అజయ్‌కుమార్ ముఖర్జీ అధ్యక్షతన జరిగిన ఈ సమావేశం పనిర్హత్ పార్లమెంటరీ నియోజక వర్గం నుంచి లోక్ సభకు జరుగనున్న ఉపఎన్నికలో తమపార్టీ అభ్యర్థి శ్రీ అన్‌జద్ ఆలీ గెలుపొందడానికి గల అవకాశాలను గూర్చి చర్చించింది పార్టీ ప్రధాన కార్యదర్శి శ్రీ ఎస్. కె. ధారా పత్రికా విలేఖరులకుతెల్పారు.

బడ్జెటు సభల్లో కొత్త కాంగ్రెసుకు కిష్టదశ

పార్టీ ఎం. పి. లకు ప్రధాని హెచ్చరిక: ప్రభుత్వాన్ని యిరుకున పెట్టవదని విజ్ఞప్తి

న్యూఢిల్లీ, ఫిబ్రవరి 20: ఈ సారి పార్లమెంటు బడ్జెటు సమావేశాలు క్లిష్టంగా వుండగలవు కాబట్టి కొత్త కాంగ్రెసు పార్టీ ధైర్యంతోనూ, ప్రశాంతంగానూ వ్యవహరించాలని పార్టీ ఎం. పి. లను ప్రధాని శ్రీమతి గాంధి హెచ్చరించారు

మేము ప్రారంభం కానున్న బడ్జెటు సమావేశాలకు ముందు సాంప్రదాయసిద్ధంగా జరిగిన పార్టీ సమావేశంలో నిన్న శ్రీమతి గాంధి కొత్త కాంగ్రెసుపార్టీ పార్లమెంటు సభ్యులను ఉద్దేశించి ప్రసంగిస్తూ, ఉభయ సభలలోనూ పార్టీని చిక్కులోపెట్టే చర్యలుచేపట్టి సభ్యులు గైకొనరాదని విజ్ఞప్తి చేశారు.

పార్లమెంటు సమావేశాలు జరిగే కాలంలో పార్టీ సభ్యులందరూ సభలకు హాజరు కావాలని కూడా ఆవిడ కోరారు. పోయినసారి సమావేశాలు జరిగిన అనంతరం సంభవించిన సంఘటనలను గూర్చి ఆవిడ ప్రస్తావించి రాజకీయ నాయకులకు సల్లజంధాల ప్రదర్శన చర్యలను నిరసించారు.

అంతకు ముందు కొత్తగా మంత్రులుగా నియమింపబడిన శ్రీ నందా, శ్రీ సంజీవయ్యలను సమావేశంలో పరిచయం చేసినప్పుడు సభ్యులు పెద్దగా హర్షధ్వానాలు చేశారు.

పార్లమెంటు మధ్యాహ్నాలుగా పార్టీ సభ్యులు తీరుబడిగా కూర్చుని ఉండటం చూసి ప్రధాని "పోయినసారి పార్లమెంటు సమావేశాలు అయిన తరువాత యీ మధ్యకాలంలో మీకు కొంత విశ్రాంతి లభించే ఉంటుంది. అయితే యీసారి సమావేశాల సమయంలో మీకు నిద్రకూడా ఎట్టినంత పరిస్థితి ఏర్పడినా ఏర్పడవచ్చు; అని అన్నారు.

బ్యాంకుల జాతీయం పై సుప్రీం కోర్టు యిచ్చిన తీర్పు గురించి ఆవిడ ప్రస్తావించి యింకా ఎన్నో చర్యలు గైకొనవలసి వున్నదనీ, అయితే యీ చర్యలను ప్రస్తుత రాజ్యాంగం పరిధిలోనే చేయవలసి ఉంటుందనీ పేర్కొన్నారు.

కాంగ్రెసు పార్టీ యిచ్చిపరిలో ఆమోదించిన విధానాలను, కార్యక్రమాలనే యిప్పుడు కొత్త కాంగ్రెసు అమలు జరుపుతున్నది. కాకపోతే పద్ధతులు కొత్తరకంగా ఉంటే వుండవచ్చు. భావాలు కొత్తగా ఉండవచ్చు. తాము ఏకపక్ష నియంతృత్వ ధోరణిని అవలంబిస్తున్నట్లు ప్రతిపక్షాలు చేస్తున్న విమర్శను శ్రీమతిగాంధి తిరస్కరించారు.

కొత్త కాంగ్రెసు వాదులు ప్రజల ముందుకు వెళ్లి ప్రజాస్వామ్య యుతంగా వారిని ఉత్తేజం చేయాలి. లేకపోతే ప్రజలు తప్పుదారి పట్టిపోతారు. ముందు, ముందు ఆమలు జరుపవలసిన కార్యక్రమాలలో ప్రజలను భాగస్వాములుగా చేయటంలో కొత్త కాంగ్రెసు పార్లమెంటు సభ్యులకు ఎంతో బాధ్యత వున్నదని.

సమాజ సేవకు అధిక ప్రాధాన్యత యివ్వాలి. దేశ జనాభాలో 80 శాతం ప్రజలు గ్రామాలలో నివసిస్తున్నారు. అయితే వైద్యులు, న్యాయవాదుల వంటి స్వతంత్ర వృత్తులు గల వారిలో 60 శాతం పట్టణాలలో నివసిస్తున్నారు. వీరిచేత ప్రజలకు సేవ చేయించటానికి వీరికి కొన్ని పారితోషికాలు కలుగ జేయాలి అని ప్రధాని పేర్కొన్నారు.

కొత్త కాంగ్రెసు పార్టీకి కొంత వెడుపేకు కలిగే అవకాశం కూడా ఉన్నది. ప్రజలు కోరుతున్న పనులో వారా భాగం న్యాయమైనవే. అయితే వీటిని సమకూర్చలేమే కష్టం, అని ప్రధాని అన్నారు.

దేశ ప్రజలను భారతీయం చేయాలని జనసంఘం నాయకుడు శ్రీ మదోక్ దేవగ ప్రకటనను ప్రధాని ప్రస్తావించి యిది చాలా తీవ్ర విషయమని అంటూ "నన్ను కూడా భారతీయురాలిగా చేయటానికి ప్రొఫెసర్ మదోక్ నాకు ఉచితాలు చెప్పాలను కొంటున్నారా? అని ప్రధాని ప్రశ్నించారు.

నిఘా బృందం దాడులు

రు. 60 వేల సరకు స్వాధీనం

హైదరాబాద్, ఫిబ్రవరి 20: గత కొద్ది రోజులలోను నిఘాబృందంవారు జరిపిన దాడులలో రు 60 వేల విలువగల సరకు స్వాధీనం చేసుకున్నారు.

అనంతపురం జిల్లానుంచి మైసూరు రాష్ట్రానికి 69 బస్తాల ఆహార ధాన్యాల అక్రమంగా రవాణాచేస్తున్న లారీని శుక్రవారంనాడు అటకాయించి ఆహారధాన్యాలను లారీని స్వాధీనం చేసుకోవడం జరిగిందని నిఘాబృందం ఎస్. పీ. శ్రీ గురువాధరావు పేర్కొన్నారు. దొంగరవాణా సాగిస్తున్న ముగ్గురిని అరెస్టు చేసి కేసులనమోదుచేశారు.

టెవన్‌చౌలువద్ద గుంతకల్లు, హుబ్లీరైలు పై శనివారం దాడిచేసి 11 మంది అక్రమ రవాణాదారులఅరెస్టు చేశారు.

హైదరాబాద్‌లో రు 1100లు విలువగల 72 స్టోవ్‌ల నియ్యాన్ని స్వాధీనం చేసుకున్నారు. శైలెన్సు లేకుండా వ్యాపారం చేస్తున్న యిద్దరు వ్యాపారులనుంచి బియ్యం స్వాధీనం చేసుకున్నారు.

—:o:—

గుంటూరు, ఫిబ్రవరి 20: గుంటూరు పబ్లిక్ లైబ్రరీ సమితి, జనరల్ పబ్లిక్ సంఘం తొమ్మిదవ వార్షికోత్సవం 22 వ తేదీన సాయంత్రం 5—30 గంటలకు జరుగుతుంది.

దురదని తరమండి!

అమృతాంజన్ డెర్మల్ ఆయింట్‌మెంట్

ఎక్జీమా • తామర • గజ్జి

వీటిని సురక్షితంగా, శీఘ్రంగా, దక్కగా పోగొడుతుంది.

ఇది అమృతాంజన్ లిమిటెడ్ వారి తయారీయే అని గుర్తు ఉంచుకోండి.

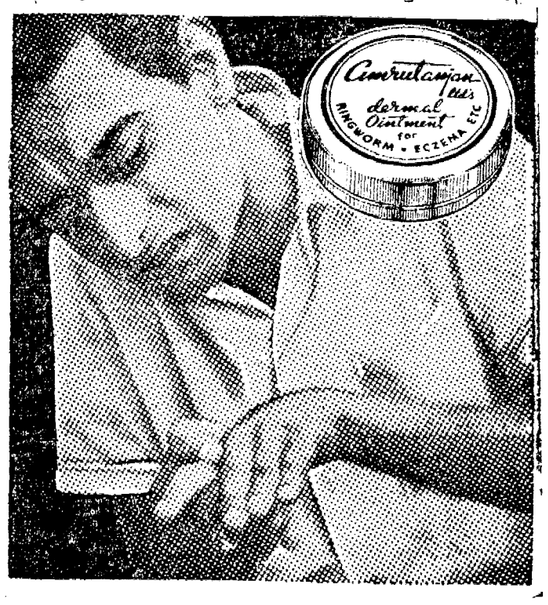

GWALIOR FABRICS

NPS-GR-278

మీ కనులకు విందుకు

ధగధగ మెరిసే ఎరవంటిది
గ్వాలియర్ సూటింగ్ సమర్పించే

సూపర్ డాజిల్
'పెరీన్' సూటింగ్

పాటర్న్ నం. 2092, 2240, 2241, 2241/1, 2308, 2327, 2383, 2384, 2395, 2423, 2430

హోల్ సేల్ డిస్ట్రిబ్యూటర్లు: కిల్లారామ్, 3/4 గోడౌన్ వీధి, మద్రాస్ 1. వారలు అలిద్ రోడ్, గన్‌పౌడర్ వీధి, హైదరాబాద్. తమిళనాడులోని ఎక్స్‌క్లూసివ్ డిస్ట్రిబ్యూటర్లు: చెల్లారామ్, 181, మౌంట్ రోడ్ & చిత్తజాలోడ్, మద్రాస్: టి. మంగారామ్ రతన్‌బజార్, మద్రాస్, గ్లామర్ శారీ మ్యూజియం మౌంట్ రోడ్, మద్రాస్ సి ఎస్ పీస్ క్లాత్ సెంటర్, రాజపాళెం, కోయంబత్తూరు, పి. పటేల్ శెల్కు హౌస్, పెద్ద బజారు, కోయంబత్తూరు హెచ్ ఎస్ హబీబ్ & బ్రదర్సు, సింగారతోపువీధి, తిరుచ్చి. జనరల్ ట్రేడింగ్ కంపెనీ, బజారు వీధి, సేలం, టి వెంకటరావు పెంటన్లాండ్ పోస్టులర్ రోడ్, వేలూరు. శాఖలు: జాన్ బ్రదర్సు, ఎం. జి. రోడ్, ఎర్నాకులం, ఆజయ్, జనరల్ పోస్టులర్ రోడ్, కాలికట్.

జలుబులు, ఫ్లూను గూర్చిన ముఖ్య విషయాలు వాటిని ఎదుర్కొను విధములు

"అనాసిన్ ఎంతో సహాయంగ ఉంటుంది" అంటున్నారు నర్స్ ఏంజెలా ఫెర్నాండెస్

సంక్రమణ: జలుబులు, ఫ్లూ ఉన్న మనిషినుండి గాలిలో కొనిపోబడు విషపు నీటి (వైరస్) తుంపరులవల్ల జలుబులు, ఫ్లూ వస్తాయి. మామూలుగ ఈ వైరసులను ఎదిరించు శక్తి మీ శరీరమునకు ఉన్నది. అయితే, అతి ప్రయాస, లేక పోషణ బాలిమి వలన మీ శరీరము బలహీనమయి, రోగమును అడ్డుకొనే దాని శక్తి తగిపోతుంది.

లక్షణాలు: తల బారము, తల నొప్పి, కారెడు ముక్కు, జలుబుకు ప్రథమ చిహ్నాలు. సుమారు 18 నుండి 72 గంటల లోపున ముక్కులోనుండి చిక్కని, పసుపురంగు స్రవణము ఆరంభమవుతుంది.

దెమ్మటపోయుట, లేక వణకుట సాధారణంగ ఫ్లూ వస్తుందని హెచ్చరించు లక్షణాలు. వీని తరువాత ఆలసట, బలహీనత, ఒడలంతా నొప్పులు, ఆకలి లేమి, మూర్ఛము తలనొప్పి, చలి రాగలవు. పొడి దగ్గు, లేక గొంతుకనొప్పిహడ ఉండవచ్చును.

కోటుకొనుట: సాధారణంగ, 2 లేక 3 రోజులలో మీరు కోలుకొంటారు. కొన్ని సమయాలలో, కోలుకొనుటకు ఇంక ఎక్కువ కాలం పట్టుతుంది.

చిక్కులు: వెంటనే నివారించక పోతే, ఫ్లూ న్యుమోనియా, శ్వాస మార్గపు పై భాగములలో, చెవులలో, ఊపిరితిత్తులలో రోగ సంక్రమణకు దారి తీస్తుంది. ఫ్లూ వచ్చినా, మమ్మరమైన జలుబు చేసినా మీ డాక్టరు దగ్గరకు వెళ్ళండి.

మాపు (ఇమ్యూనిటీ) లేదు: తగు శ్రద్ధ తీసుకొనని యెడల, జబ్బు మళ్ళీ మమ్మరించే అవకాశము ఉన్నది తరువాత దాడులలు తీవ్రంగా ఉంటాయి.

మీరు ఏమి చేయవలెను:

1. మీ ఇంటిలో ఎవరికైనా మమ్మరమైన జలుబు, ఫ్లూ ఉంటే, ఆతడు పడకలో ఉండి విశ్రాంతి తీసుకొనవలెను. వీలైనంతవరకు, ఆతడు ఇతరులనుండి వేరుగా ఉండవలెను ఆతని బట్టలను—ముఖ్యంగా రుమాళ్లను, పరుపులను—ఆతడు కోలుకొన్న తరువాత క్రిమినాశక మందులో శుభ్రపరచవలెను
2. గదులను గాలికి తెరవగా ఉంచండి.
3. రోజుకు కనీసం రెండు తడవలు అంటిసెప్టిక్ ద్రవముతో లేక, ఉప్పు నీళ్ళతో గొంతు కడుగుట ఉపయోగకరము
4. పొంగబెట్టిన నీళ్ళనే త్రాగండి వేరే పానీయములు కూడా ముఖ్యంగా నారింజ లేక నిమ్మ రసము, ఎక్కువగా త్రాగండి పుష్టికర ఆహారములను తినండి ప్రయాస పడవద్దు. వీలైతే, అనంగా విశ్రాంతి తీసుకోండి.

అనాసిన్ మీకు సహాయం చేయగలదు:

అనాసిన్ జలుబులు, ఫ్లూలయొక్క నొప్పులను నివారించి, అశక్తిని తగ్గిస్తుంది. అనాసిన్ శక్తి గలది—ప్రపంచమంతటా డాక్టరు సిఫారసు చేయు నొప్పి నివారిణి అనాసిన్‌లో ఎక్కువగా ఉన్నది అనాసిన్ నమ్మకమైనది—డాక్టరు ఇచ్చే మంచి మందువలె అది సంతులితము చేయబడిన సమ్మిశ్రణము. జలుబు, ఫ్లూలయొక్క మొదటి హెచ్చరిక లక్షణాలు కనబడగానే, అనాసిన్ కొంచెం నీళ్ళతో రోజులో నాలుగు సార్లు తీసుకోండి.

శక్తిగల, నమ్మకమైన
అనాసిన్
భారతదేశంలో ఎక్కువగా అమ్ముడుపోయే నొప్పి-నివారిణి
తీవ్రంగా పనిచేస్తుంది

Regd. User of TM: Geoffrey Manners & Co. Ltd.

నేటి సంసారాల తీరు! దేవాలు పట్టు పరుపుల మీద-దేవి డీలు నౌకర్ల మీద- విడిచి పెట్టబట్టే దేశం ఇంత నాశనమైంది!! కష్టం విలువ అనుభవమైతేగాని అర్థంకాదు!! ఇక నేలేపరుపు-చాపే శరణ్యం-

ఆర్.కె.ఎస్.వి.టి. వారి చిత్రం

తల్లా? పెళ్లామా

కథ-చిత్రానువాదం-దర్శకత్వం N.T.రామారావు. సంగీతం-త్రివిక్రమరావు

నేడే చూడండి!

రాంబాబు కలవాడనగానే మా యింట్లో ఎన్నికలపరింపులు- ఎన్నికానుకలు- ఎంత అట్టహాసం- నేనుతృప్తిగా అందరి మీదా పగతీర్చుకున్నాను-

చలం సమర్పించు శ్రీరమణ చిత్రం

సంబరాల రాంబాబు

తీపిగుర్తు

శ్రీ లక్ష్మి విజ్ఞాన పజిల్ నెం. 10 ఫలితములు

పజిల్ నెం. 10

26	12	13	23
17	19	22	16
20	18	15	21
11	25	24	14

విజేతలు :

వి. ప్రెసీ జోసెఫ్, వాల్తేరు.

పి. శ్యామలాదేవి, సికింద్రాబాద్.

పి. వి. రమణరావు, విశాఖపట్నం.

సరియైనదిన కీ సొల్యూషన్

ఎలెక్ట్రో ప్లేటింగ్ & పాలిషింగ్

ఉపకరణములు & పనిముట్లు

- సరికొత్త యంత్రములు
- అనేక రకములు
- నికర ధరలు
- శీఘ్రగల సేవ

నమ్మకమైన పేరు జ్ఞాపకముంచుకొనండి

MATHURADAS BROS. & CO.,
76/78, Thakurdwar road, BOMBAY-2 BR.

25 ఏండ్లుగా సేవ చేయుచున్న సంస్థ

నేడే చూడండి!

మ్యాటినీతో ప్రారంభం

విజయవాడ-శ్రీనివాసలో

శృంగార భారతపైన భయంకర గూఢచారి చిత్రం!

దేవ్‌కుమార్.

పెక్కురు నటీనటులతో-
K.N.సింగ్-
మెహమూద్‌లా

సిమ్లా రోడ్

SIMLA ROAD

మ్యూజిక్ ఉషాఖన్నా * నిర్మాత-దర్శకుడు జుగల్‌కిశోర్ * వెర్టిలిక్ తిలజ్ NAVRANG

2 వ వారం

పండు వెన్నెలలాంటి తన జీవితంలో అశాంతి రేగినా, ఆత్మవిశ్వాసంతో పరిస్థితులను ఎదుర్కొన్న ఒకయిల్లాలి గాథ!

నేడే తప్పక చూడండి!

బి.కృష్ణారావు సమర్పించు

మిత్రా ప్రొడక్షన్స్

మల్లెపెళ్లి

దర్శకత్వం: C.S.రావు, B.A.(Litt.)
సంగీతం: K.V.మహాదేవన్, కెమెరా: G.K.రాము
నిర్మాత: T.సూర్యనారాయణ

ఆంధ్ర: జ్యోతి పిక్చర్స్
వైజాం: ఉషా ఫిలింస్
సీడెడ్: జయలక్ష్మి
మైసూరు: సుధా చిత్రా

JYOTHEE

క్రిక్కిరిసిన ప్రేక్షకులతో నడుచుచున్న

ఆసియాలోకెల బహ్మాండమైన ప్రదర్శనములు

గ్రేట్ ఓరియంటల్ సర్కస్

పొన్నూరు

ప్రతి రోజు 2 ఆటలు, 6-30, 9-45.
శని, ఆదివారములు మ్యాటినీ 3 గంటలకు.
2—3—70 సోమవారం రెండు ప్రదర్శనములు
పొన్నూరులో ఆఖరి ప్రదర్శనములు

మచిలీపట్టణమునకు త్వరలో వచ్చుచున్నది

SUVARNA

21 - 2 - 1970 నుండి
(ఉదయం ఆటతో ప్రారంభం)
శ్రీ లీలా మహల్
విజయవాడ
ఆదివారం కూడా ఉదయం ఆటకలదు

అపోలో-11
చంద్రమండల యాత్ర
(కంరోజ్)
FOOTPRINTS ON THE MOON - APOLLO 11
(in color)

మీరెన్నడూ చూడని ప్రప్రథమ చంద్రమండలయాత్ర — అపోలో 11 ఇప్పుడు పూర్తి చిత్రంగా చూపబడును

10 వ రోజు

పి.యస్.ఆర్. పిక్చర్స్ వారి

లక్ష్మీకటాక్షం

దర్శకత్వం: బి.విఠలాచార్య
నిర్మాత: పింజల సుబ్బారావు

JAYALAKSHMI

ఆంధ్ర-సీడెడ్: జయలక్ష్మి వైజాం: దివ్యదత్త మైసూరు: నవరంగ్ ఫిలింస్ నార్త్ ఇండియా: విఘ్నేశ్వరా పిక్చర్స్ గుంటూరు జిల్లా హక్కుదార్లు: ఎ.ఎమ్.పిక్చర్స్ విజయవాడ-2.

Printed and Published for Nageswara Rao Estates Private Ltd. by S. Radhakrishna at the Andhra Patrika Press, Gandhinagar, Vijayawada-3. Editor S. Sambhu Prasad. Phone : Vijayawada 5667 & 5226.